

תפוצה:

תאריך:	
חתימה:	
שם מהורה	
לשם	
כמות סריקות	
קונסטרוקציה	
אמצעים	
חומר	
אופן	
תכולת	
מבנה	

שנויים:

תאריך:	מהות השינוי:	מס.	חתימה:

רשימת גיליונות

1	תכנית פיתוח שטח
2	תכנית קומת קרקע
3	תכנית גג
4	חתיכים
5	חזיתות
6	תכנית תקרה
7	תכנית ריצוף
8	תכנית אינסטלציה
9	רשימת אלומניום
10	רשימת מסגרות
11	רשימת נגרות
12	רשימת שיש
13	פריסת חדר רחצה
14	פריסת חדר הכנה נגיש
15	פריסת חדר טבילה ופינת ניגוב
16	פריסת חדר הכבשה ושירותים

מקרא קירות

- קירות בטון קונס'
- קירות בטון
- קירות בלוקים
- קירות אלומיניום

שם הפרויקט

מקוואה גברים-פתח תקווה

שם התוכנית:

תכנית פיתוח שטח

מס' גליון:

01

ק.מ.:

1:50

תאריך:

3.5.23

AS MADE	כבוע	נמכר	כעיון
○	○	○	●

תוכנית אלו תקפות רק לאחר הבקת היתר בניה כחוק. על המבצע להיות קבוע רשום ומורשה לעבודה זו. המבצע אחראי לבדיקת כל המידות. על כל טעות או אי התאמה עליו להודיע למהנדס. אין לקבוע מידה ע"י מדידה התוכנית נשארת רכוש הפרטי של המהנדס. בכל מקרה של חוסר התאמה בין תוכנית הקונסטרוקציה לתוכנית האדריכלות, מידות תוכנית האדריכלות הן הקובעות.

יש לבצע את כל הציקות של ברות מאגר אצרות ותעלות אך ורק לפי תכנית יועץ הלכתי ולקבל אישור לפני כל שלב.

א.ב. הנדסה
 הנדסה אזרחית - תכנון ניהול ופיקוח
 רח' הריפא 18 אלעד מ" 9095347-03 פ' 9074232
 EMail: asafb-30@bezeqint.net

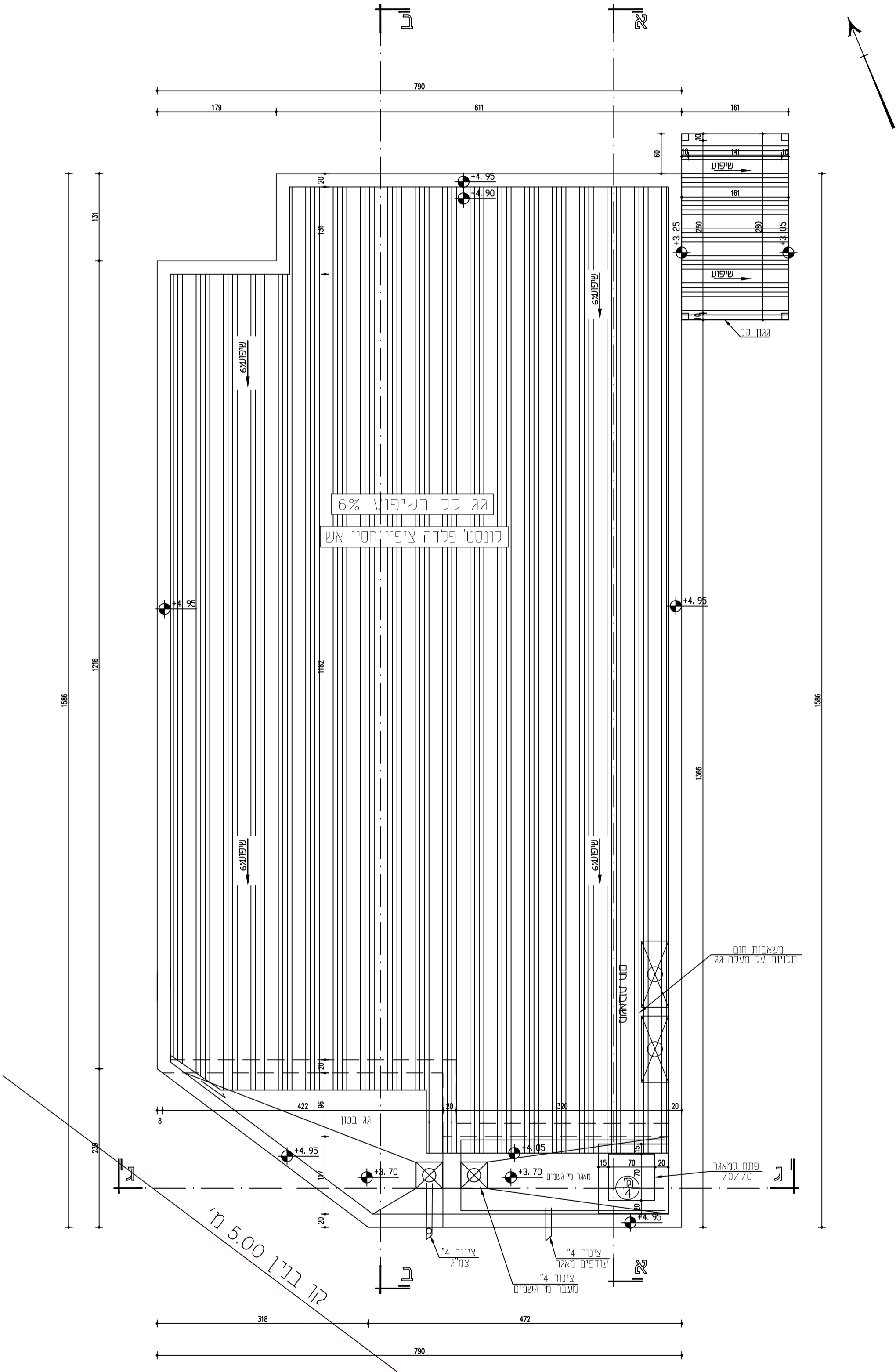

תכנית גג
קו"מ 1:50

תכנון:

תאריך:	מס. מחזור:	מס. מחזור:	מס. מחזור:	מס. מחזור:	מס. מחזור:	מס. מחזור:	מס. מחזור:	מס. מחזור:	מס. מחזור:	מס. מחזור:

שניים:

תאריך:	מחזור השינוי:	מס. מחזור:	מס. מחזור:	מס. מחזור:

רשימת גיליונות

- 1 תכנית פיתוח שטח
- 2 תכנית קומת קרקע
- 3 תכנית גג
- 4 חתכים
- 5 חזיתות
- 6 תכנית תקרה
- 7 תכנית ריצוף
- 8 תכנית אינסטלציה
- 9 רשימת אלומנים
- 10 רשימת מסגרות
- 11 רשימת נגרות
- 12 רשימת שיש
- 13 פריסות חדר רחצה
- 14 פריסות חדר הכנה נגיש
- 15 פריסות חדר טבילה ופינת ניגוב
- 16 פריסות חדר הלבשה ושירותים



שם הפרויקט

מקווה גברים- פתח תקווה

שם התוכנית:

תכנית גג

מס' גליון:	ק.מ.:		
03	1:50		
תאריך:	3.5.23		
AS MADE	לבצוע	למכרז	לעיון
○	○	○	●

תוכנית אלו תקפות רק לאחר קבלת היתר בניה כחוק. על המבצע להיות קבלן רשום ומורשה לעבודה זו. המבצע אחראי כבדיקה כל המידות. על כל טעות או אי התאמה עליו להודיע כמהנדס. אין לקבוע מידה ע"י מדידה התוכנית נשארת רכוש הפרטי של המהנדס. בכל מקרה של חוסר התאמה בין תוכנית הקונסטרוקציה לתוכנית האדריכלות, מידות תוכנית האדריכלות הן הקובעות.

יש לבצע את כל הציקות של בורות מאגר אצרות ותעלות אך ורק לפי תכנית יועץ הלכמי. ולקבל אישור לפני כל שלב.

א.ב הנדסה
הנדסה אזרחית - תכנון ניהול ופיקוח

רח' הריטבא 18 אלעד סל' 03-9095347 פ' 9074232
E-Mail: asafb-30@bezeqint.net

תפוצה:

תאריך:	מס. מחזור:	חתימה:

שנויים:

תאריך:	מחזור השינוי:	מס.:	חתימה:

רשימת גיליונות

- | | |
|----|------------------------------|
| 1 | תכנית פיתוח שטח |
| 2 | תכנית קומת קרקע |
| 3 | תכנית גג |
| 4 | חתיכים |
| 5 | חזיתות |
| 6 | תכנית תקרה |
| 7 | תכנית ריצוף |
| 8 | תכנית אינסטלציה |
| 9 | רשימת אלומניום |
| 10 | רשימת מסגרות |
| 11 | רשימת נגרות |
| 12 | רשימת שיש |
| 13 | פריסות חדר רחצה |
| 14 | פריסות חדר הכנה נגיש |
| 15 | פריסות חדר טבילה ופינת ניגוב |
| 16 | פריסות חדר הלבשה ושירותים |

סקרא קירות	
	קירות בטון קונסי'
	קירות בטון
	קירות בלוקים
	קירות אלומניום

שם הפרויקט

מקווה גברים- פתח תקווה

שם התוכנית:

תכנית תקרה

מס' גליון:

06

ק.מ.:

1:50

תאריך:

3.5.23

AS MADE	לבצוע	למכרז	לעיון

תוכניות אלו תקפות רק לאחר קבלת היתר בניה כחוק. על המבצע להיות קבלן רשום ומורשה לעבודה זו. המבצע אחראי לבדיקת כל המידות. על כל טעות או אי התאמה עליו להודיע למהנדס. אין לקבוע מידה ע"י מדידה התוכניות נשארות רכוש הפרטי של המהנדס. בכל מקרה של חוסר התאמה בין תוכניות הקונסטרוקציה לתוכניות האדריכלות, מידות תוכניות האדריכלות הן הקובעות.

יש לבצע את כל היציקות של בורות מאגר אזרות ותעלות אך ורק לפי תכנית יועץ הלכתי. ולקבל אישור לפני כל שלב.

א.ב. הנדסה

הנדסה אזרחית - תכנון ניהול ופיקוח

רח' הריסבא 18 אלעד סל' 9095347-03 פ' 9074232

EMail: asafb-30@bezeqint.net

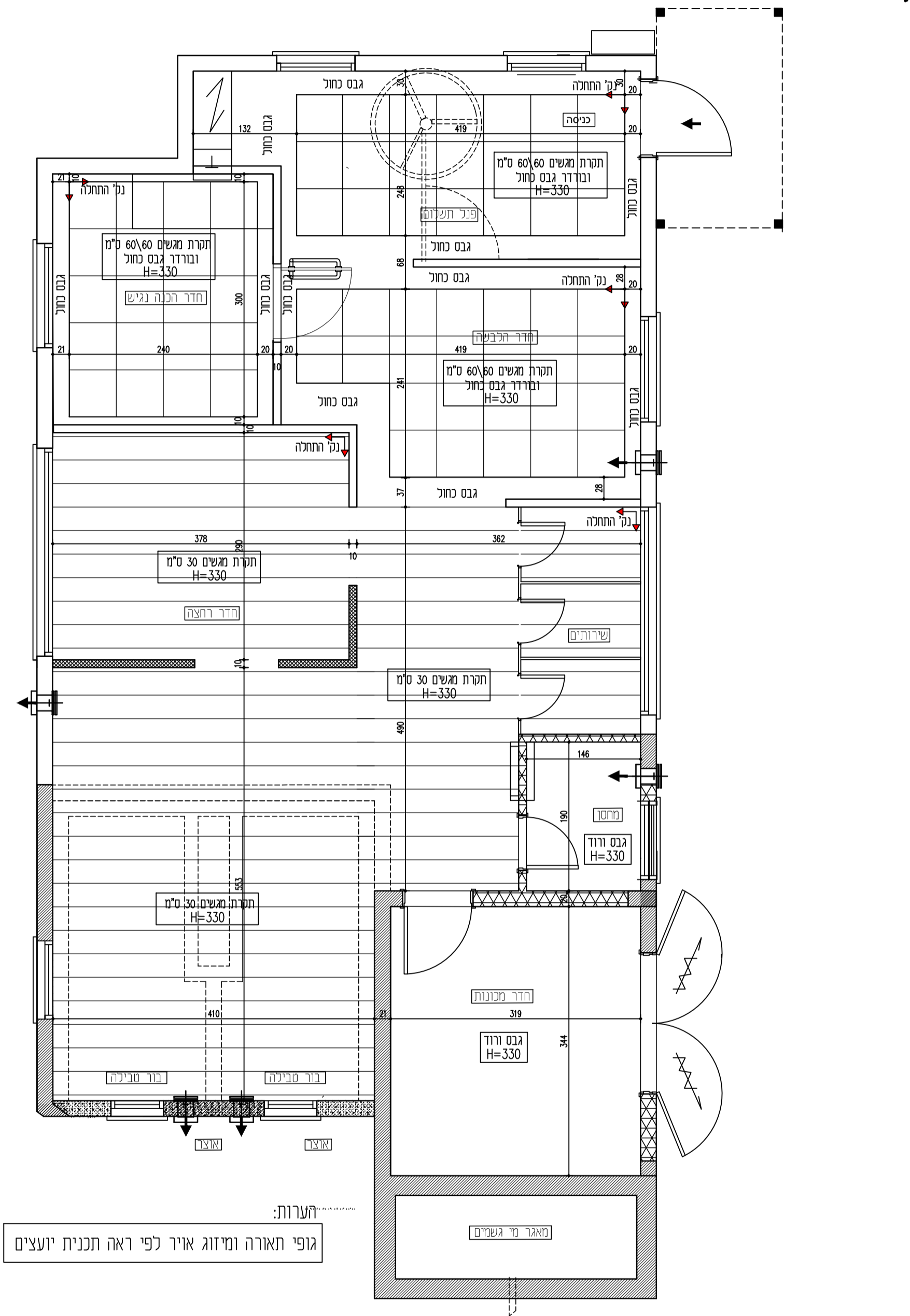

הערות:
גופי תאורה ומיזוג אויר לפי ראה תכנית יועצים

תכנית תקרת מגשים
קנ"מ 1:50

תפוצה:

תאריך:	קבלן:	טכנאים:	מוזג אוויר:	השכלה/הקשרות:	אינסטלציה:	קונסטרוקציה:	מנהל פרויקט:	לקוח:	מס. מהדורה:	חתימה:

שנויים:

תאריך:	מהות השינוי:	מס.	חתימה:

רשימת גיליונות

1	תכנית פיתוח שטח
2	תכנית קומת קרקע
3	תכנית גג
4	חתיכים
5	חזיתות
6	תכנית תקרה
7	תכנית ריצוף
8	תכנית אינסטלציה
9	רשימת אלומניום
10	רשימת מסגרות
11	רשימת נגרות
12	רשימת שיש
13	פריסות חדר רחצה
14	פריסות חדר הכנה נגיש
15	פריסות חדר טבילה ופינת ניגוב
16	פריסות חדר הלבשה ושירותים

מקרא קירות

	קירות בטון קונסי
	קירות בטון
	קירות בלוקים
	קירות אלומיניום

שם הפרויקט

מקווה גברים- פתח תקווה

שם התוכנית:

תכנית ריצוף

מס' גליון:

07

ק.מ.:

1:50

תאריך: 17.5.23

לעיון	למכרז	לבצוע	AS MADE

תוכנית אלו תקפות רק לאחר קבלת היתר בניה כחוק. על המבצע להיות קבלן רשום ומורשה לעבודה זו. המבצע אחראי כבדיקה כל המידות. על כל טעות או אי התאמה עליו להודיע למהנדס. אין לקבוע מידה ע"י מדידה התוכנית נשארות רכוש הפרטי של המהנדס. בכל מקרה של חוסר התאמה בין תוכנית הקונסטרוקציה לתוכנית האדריכלות, מידות תוכנית האדריכלות הן הקובעות.

יש לבצע את כל הציקות של בורות מאגר אצרות ותעלות אך ורק לפי תכנית יועץ הלכתי. ולקבל אישור לפני כל שלב.

א.ב הנדסה

הנדסה אזרחית - תכנון ניהול ופיקוח

רח' הריטבא 18 אלעד טל' 9095347-03 פ' 9074232
E-Mail: asafb-30@bezeqint.net

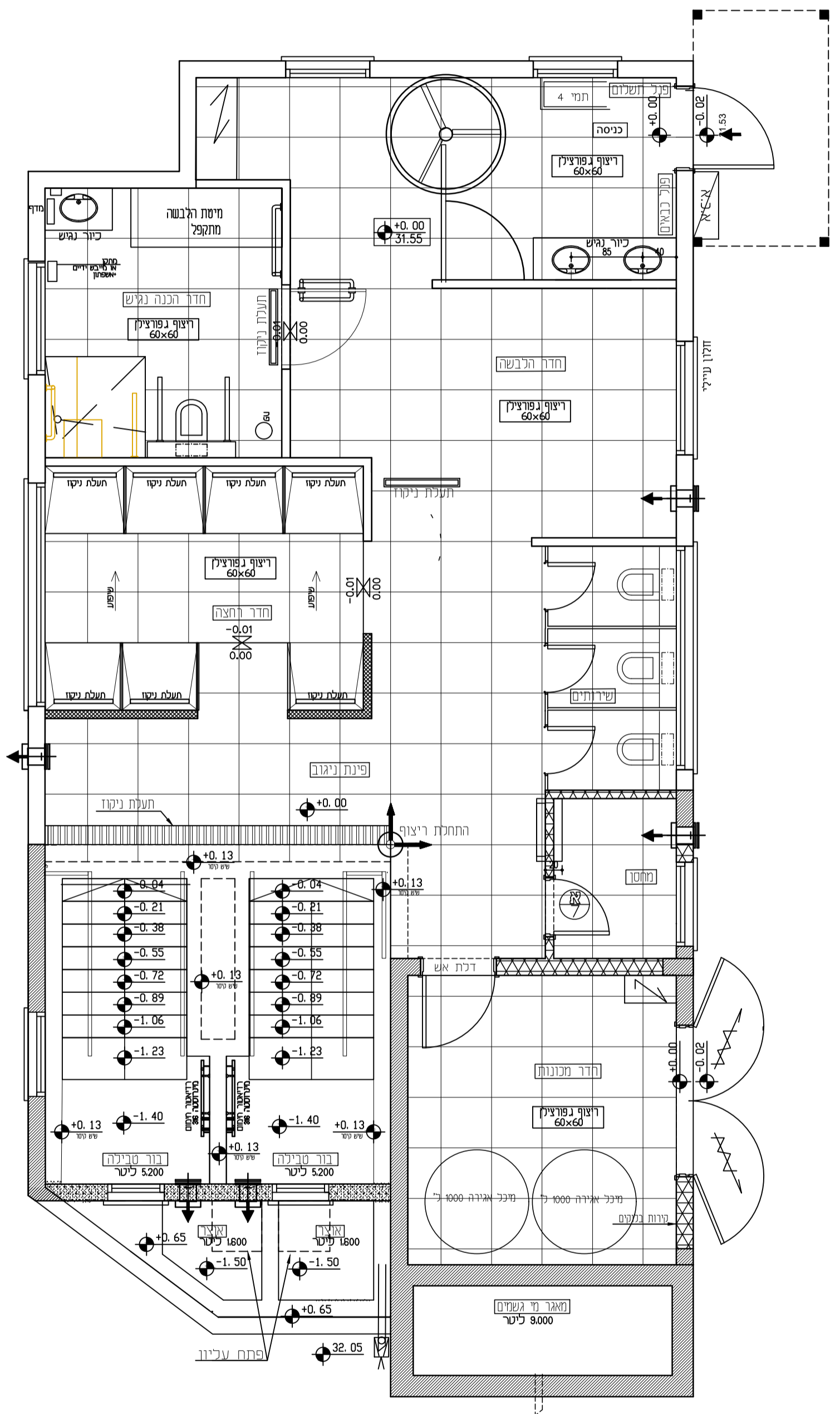

תפוצה:

תאריך:	מ.מ.ח.:	מ.מ.ח.:	מ.מ.ח.:	מ.מ.ח.:	מ.מ.ח.:	מ.מ.ח.:	מ.מ.ח.:	מ.מ.ח.:	מ.מ.ח.:	מ.מ.ח.:	מ.מ.ח.:	מ.מ.ח.:	מ.מ.ח.:

שנויים:

תאריך:	מ.מ.ח.:	מ.מ.ח.:	מ.מ.ח.:

רשימת גיליונות

1	תכנית פיתוח שטח
2	תכנית קומת קרקע
3	תכנית גג
4	חתכים
5	חזיתות
6	תכנית תקרה
7	תכנית ריצוף
8	תכנית אינסטלציה
9	רשימת אלומיניום
10	רשימת מסגרות
11	רשימת נגרות
12	רשימת שיש
13	פריסת חדר רחצה
14	פריסת חדר הכנה נגיש
15	פריסת חדר טבילה ופינת ניגוב
16	פריסת חדר הלבשה ושירותים

מספר קירות	מספר קירות
קירות בסטו קונס'	קירות בסטו
קירות בכיורים	קירות אלומיניום
קירות אלומיניום	קירות אלומיניום

שם הפרויקט

מקוואה גברים - פתח תקווה

שם התוכנית:

רשימת תפוצה

מס' גליון:

12

ק.מ.:

1:50

תאריך: 3.5.23

AS MADE	לבצוע	למכרז	לעיון
<input type="radio"/>	<input type="radio"/>	<input type="radio"/>	<input type="radio"/>

תוכנית זו היא תוכנית אדום-שחורה ורק לאחר קבלת היתר בניה כחוק. על המבצע להיות מבין רשום ומרשה לעבודה זו. התמחה ארואל כבידית כל המידות על כל סטות או אר התמחה עיניו כמחויב לתכנון. אין לקבל מידה ע"י מידה התוכנית נשארת רכוש הפרט של המבצע. בכך מורה על חוסר התמחה בין תוכנית ההונסטרוקציה לתוכנית האדריכלות. מידות תוכנית האדריכלות זו תקבועת.

יש לבצע את כל הציבת של ברות מאגר אצרות ותעלות אר זרק כי תכנית יועז ותנתי. וקבל אשר נתי כל שב.

א.ב הנדרסה

הנדסה אזרחית - תכנון ניהול ופיקוח
רח הרב"ש 18, אינעד מ" 9095347-03 פ" 9074232
Email: asafb-30@bezeqint.net

ט"ו 1	רשימת תפוצה	ט"ו 1	ט"ו 1
תקרה מונמכת	תקרה מונמכת	תקרה מונמכת	תקרה מונמכת
חיפוי גפרוצין	חיפוי גפרוצין	חיפוי גפרוצין	חיפוי גפרוצין
מראה	מראה	מראה	מראה
מדידה	80/50/25	מדידה	80/50/25
תאור	שש אבן קרס משלכב עם פתח כ 3 כיורים - כמשורטם. עובי משטח אבן קרס 3 ס"מ מחובר לפלטה אבן קרס אנכית בעובי 2 ס"מ כמשורטם. כולל סף לנתיעת זליגת מים. משטח אבן קרס יחזק למחשורט מעוגנים בקיר כמשורטם. יש לאסוף חובורים בטילקו שוקר.	תאור	שש אבן קרס משלכב עם פתח כ 3 כיורים - כמשורטם. עובי משטח אבן קרס 3 ס"מ מחובר לפלטה אבן קרס אנכית בעובי 2 ס"מ כמשורטם. כולל סף לנתיעת זליגת מים. משטח אבן קרס יחזק למחשורט מעוגנים בקיר כמשורטם. יש לאסוף חובורים בטילקו שוקר.
מיקום	כניסה	מיקום	כניסה
פרטול	לאישור האדריכל	פרטול	לאישור האדריכל
כפמות	1	כפמות	1
פתחתה		פתחתה	
גמך	גון לבחירת האדריכל	גמך	גון לבחירת האדריכל
עובי קיר		עובי קיר	
הערות	יש לקחת מידות במקום	הערות	יש לקחת מידות במקום

ט"ו 2	רשימת תפוצה	ט"ו 2	ט"ו 2
תקרה מונמכת	תקרה מונמכת	תקרה מונמכת	תקרה מונמכת
חיפוי גפרוצין	חיפוי גפרוצין	חיפוי גפרוצין	חיפוי גפרוצין
מראה	מראה	מראה	מראה
מדידה	165/50/25+15	מדידה	165/50/25+15
תאור	שש אבן קרס משלכב עם פתח כ 2 כיורים - כמשורטם. עובי משטח אבן קרס 3 ס"מ מחובר לפלטה אבן קרס אנכית בעובי 2 ס"מ כמשורטם. כולל סף לנתיעת זליגת מים. משטח אבן קרס יחזק למחשורט מעוגנים בקיר כמשורטם. יש לאסוף חובורים בטילקו שוקר.	תאור	שש אבן קרס משלכב עם פתח כ 2 כיורים - כמשורטם. עובי משטח אבן קרס 3 ס"מ מחובר לפלטה אבן קרס אנכית בעובי 2 ס"מ כמשורטם. כולל סף לנתיעת זליגת מים. משטח אבן קרס יחזק למחשורט מעוגנים בקיר כמשורטם. יש לאסוף חובורים בטילקו שוקר.
מיקום	כניסה	מיקום	כניסה
פרטול	לאישור האדריכל	פרטול	לאישור האדריכל
כפמות	1	כפמות	1
גמך	גון לבחירת האדריכל	גמך	גון לבחירת האדריכל
עובי קיר		עובי קיר	
הערות	יש לקחת מידות במקום	הערות	יש לקחת מידות במקום

ט"ו 3	רשימת תפוצה	ט"ו 3	ט"ו 3
מדידה		מדידה	
תאור	שש אבן קרס - כמשורטם. עובי משטח אבן קרס 3 ס"מ.	תאור	שש אבן קרס - כמשורטם. עובי משטח אבן קרס 3 ס"מ.
מיקום	בור פבילה	מיקום	בור פבילה
פרטול	לאישור האדריכל	פרטול	לאישור האדריכל
כפמות	1	כפמות	1
פתחתה		פתחתה	
גמך	גון לבחירת האדריכל	גמך	גון לבחירת האדריכל
עובי קיר		עובי קיר	
הערות	יש לקחת מידות במקום	הערות	יש לקחת מידות במקום

תפוצה:

- A** חיפוי גפורצילן 60x120-גוון לבחירת האדריכל
- B** חיפוי גפורצילן 30x60-גוון לבחירת האדריכל
- C** ריצוף גפורצילן 60x60-גוון לבחירת האדריכל
- D** חיפוי קרמיקה 10x20-גוון לבחירת האדריכל
- E** חיפוי קרמיקה 10x20-גוון לבחירת האדריכל

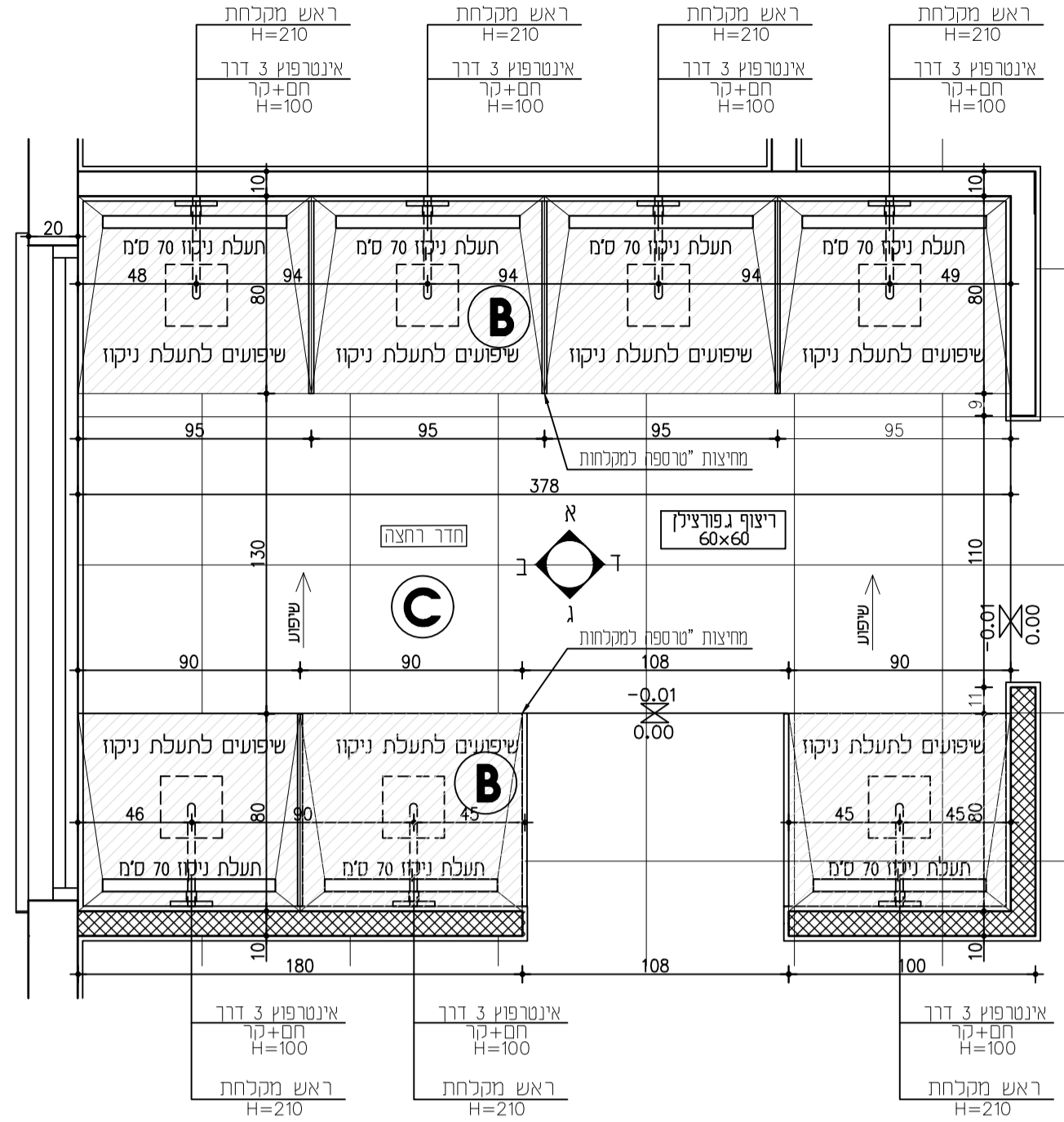

תכנית חדר רחצה
קנ"מ 1:25

תאריך:	קבלן:	מטעמים:	מוקד:	תועלת התקשורת:	אבטחיות:	קונסטרוקציה:	מבנה פרויקט:	לוח:	מס. מחזורי:	חתימה:

שנויים:

תאריך:	מחאת השינוי:	מס.	חתימה:

רשימת גיליונות

1	תכנית פיתוח שטח
2	תכנית קומת קרקע
3	תכנית גג
4	חתיכים
5	חזיתות
6	תכנית תקרה
7	תכנית ריצוף
8	תכנית אינסטלציה
9	רשימת אלומיניום
10	רשימת מסגרות
11	רשימת נגרות
12	רשימת ניש
13	פריסת חדר רחצה
14	פריסת חדר הכנה נגיש
15	פריסת חדר טבילה ופינת ניגוב
16	פריסת חדר הלבשה ושירותים

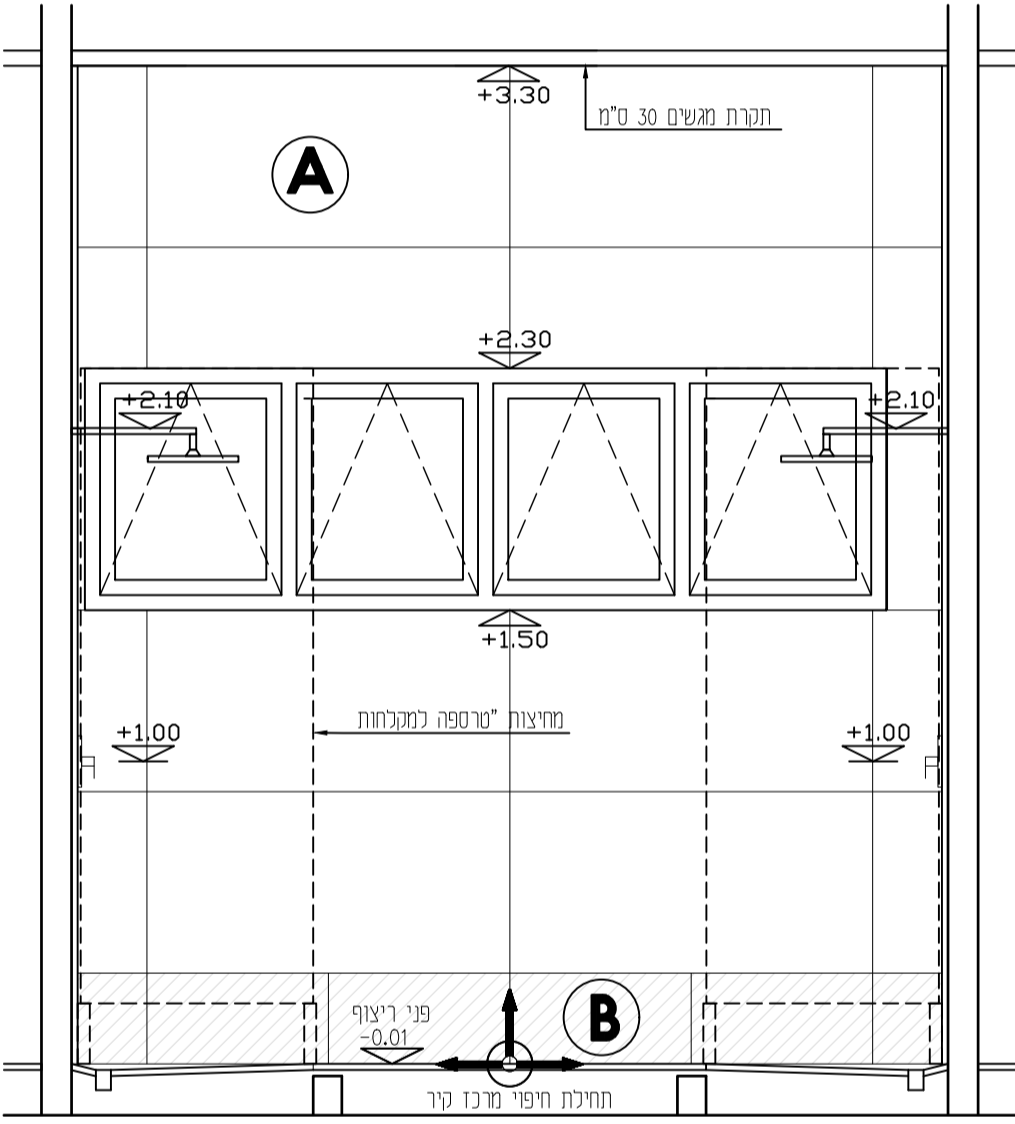

מבט ב
קנ"מ 1:25

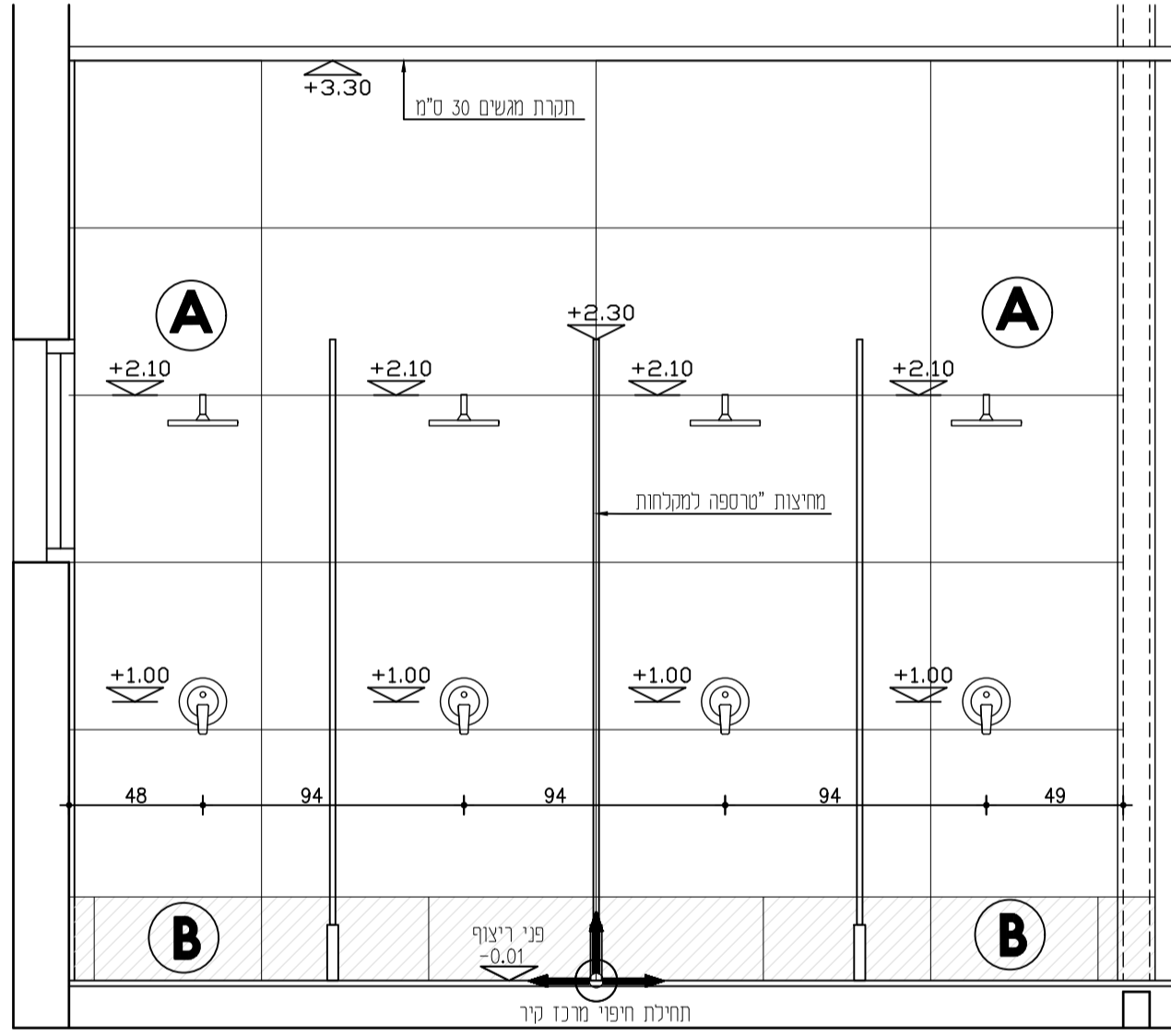

מבט א
קנ"מ 1:25

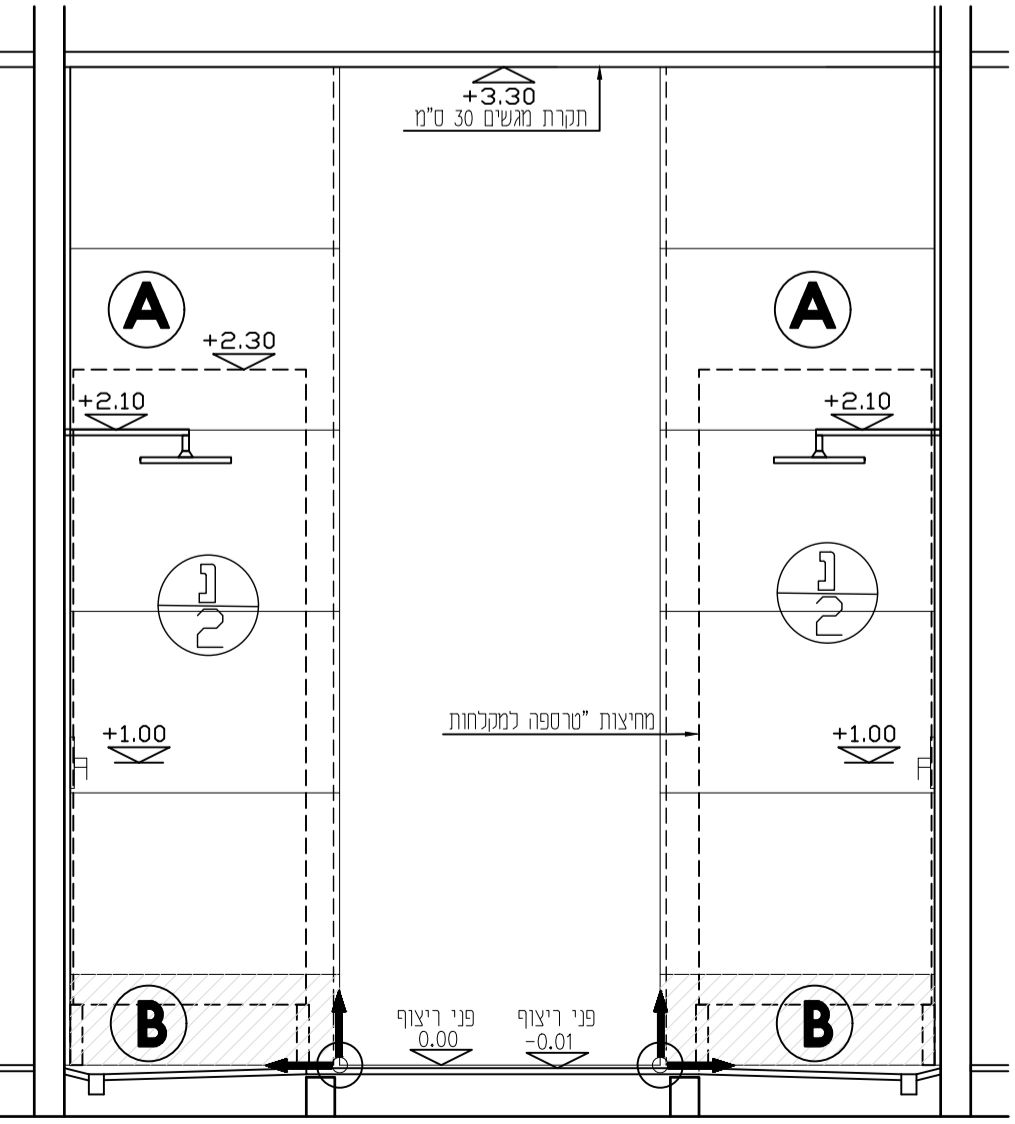

מבט ד
קנ"מ 1:25

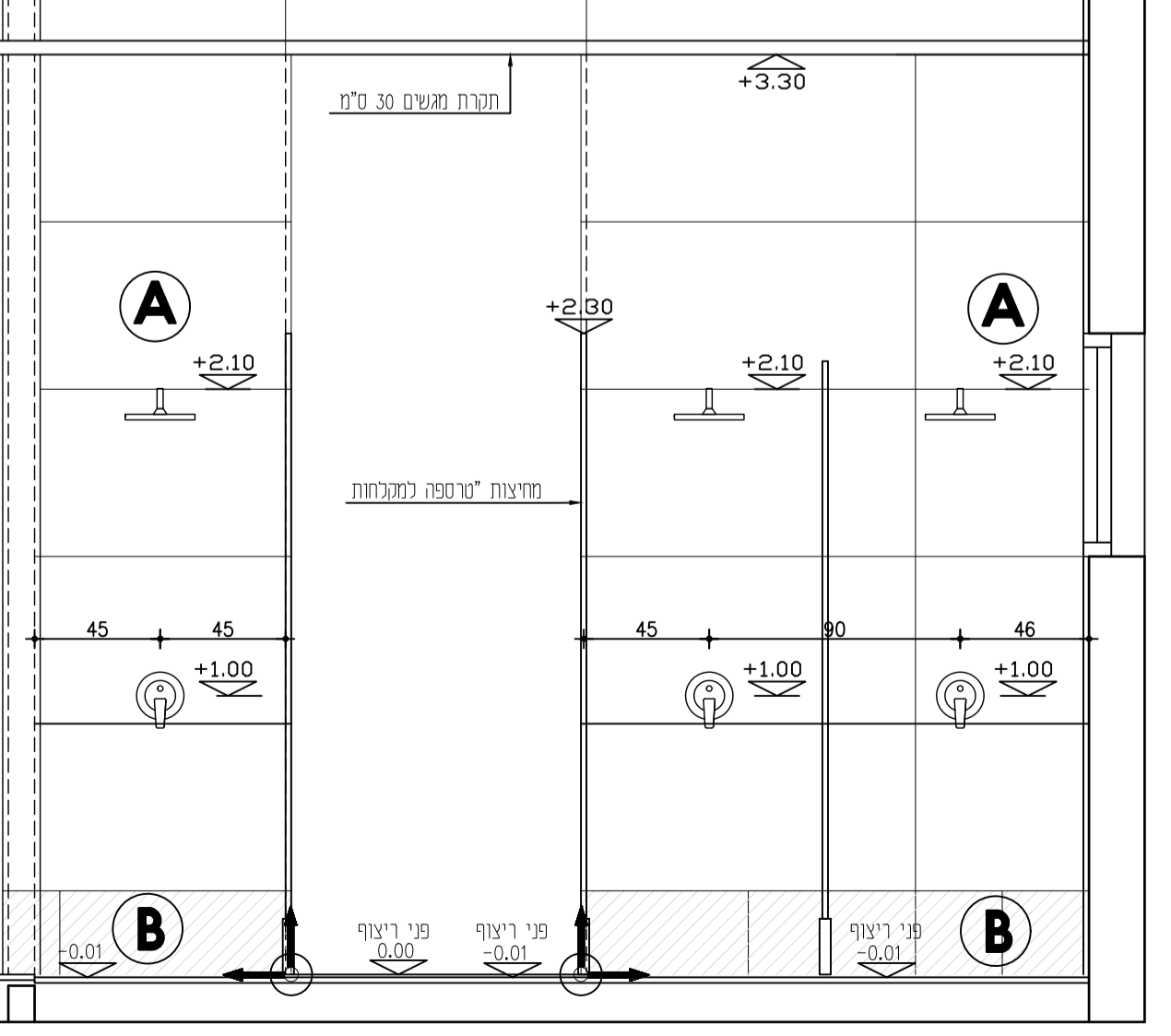

מבט ג
קנ"מ 1:25

שם הפרויקט

מקווה גברים-פתח תקווה

שם התוכנית:

פריסת חדר רחצה

מס' גליון:	ק.מ.:
13	1:25
תאריך: 17.5.23	AS MADE
לכיוון	למכרז
●	○

תוכניות אלו תקפות רק לאחר קבלת היתר בניה כחוק. על המבצע להיות קבלן רשום ומורשה לעבודה זו. המבצע אחראי כבדיקת כל המידות. על כל טעות או אי התאמה עליו להודיע למהנדס. איו נקבע מידה ע"י מדידה התוכנית נשארת רכוש הפרטי של המהנדס. בכל מקרה של חוסר התאמה בין תוכניות הקונסטרוקציה לתוכניות האדריכלות, מידות תוכניות האדריכלות הן הקובעות.

יש לבצע את כל הציקו של ברות מאגר אצרות ותעלות או ורק לפי תכנית יועץ הנכח. ולקבל אישור לפני כל שלב.

א.ב הנדסה
הנדסה אזרחית - תבנית ניהול ופיקוח
רח' הריסבא 8 אילנד טל' 9095347-03 פ' 9074232
EMail: asafb-30@bezeqint.net

תמונה:

תאריך:

- A חיפוי גפורצילין 120x60- גוון לבחירת האדריכל
- B חיפוי גפורצילין 60x30- גוון לבחירת האדריכל
- C ריצוף גפורצילין 60x60- גוון לבחירת האדריכל
- D חיפוי קרמיקה 20x10- גוון לבחירת האדריכל
- E חיפוי קרמיקה 20x10- גוון לבחירת האדריכל

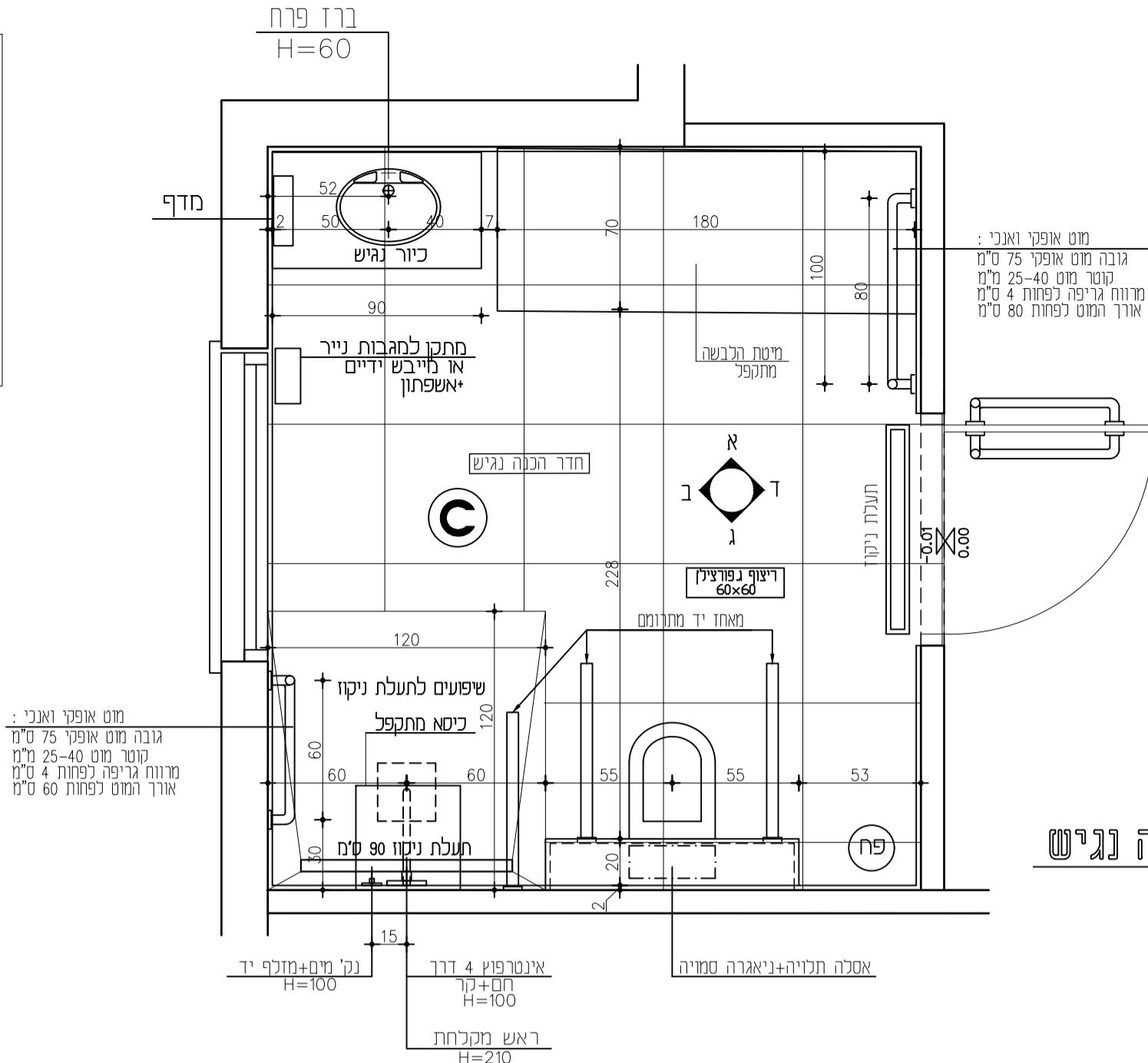

תכנית חדר הכנה נגיש
קנ"מ 1:25

שנויים:

תאריך:

רשימת גיליונות

- 1 תכנית פיתוח שטח
- 2 תכנית קומת קרקע
- 3 תכנית גג
- 4 תחכים
- 5 חזיתות
- 6 תכנית תקרה
- 7 תכנית ריצוף
- 8 תכנית אינסטלציה
- 9 רשימת אלומנים
- 10 רשימת מסגרות
- 11 רשימת נגרות
- 12 רשימת שיש
- 13 פריסת חדר הרחצה
- 14 פריסת חדר הכנה נגיש
- 15 פריסת חדר טבילה ופינת ניגוב
- 16 פריסת חדר הלבשה ושירותים

מקרא קירות

	קירות בטון קונסט
	קירות בטון
	קירות בלוקים
	קירות אלומנים

שם הפרויקט

מקווה גברים- פתח תקווה

שם התוכנית:

פריסת חדר הכנה נגיש

מס' גליון:

14

ק.מ.מ:
1:25

תאריך: 17.5.23

AS MADE לבצוע למכרז לעיון

<input checked="" type="radio"/>	<input type="radio"/>	<input type="radio"/>	<input type="radio"/>
----------------------------------	-----------------------	-----------------------	-----------------------

תוכנית אלו תקפות רק לאחר קבלת היתר בנייה כחוק. על המבצע להיות קבול רשום ומורשה לעבודה זו. המבצע אחראי כבדיקת כל המידות. על כל טעות או אי התאמה עליו להודיע במהרה. אין לקבוע מידה ע"י מדידה התוכנית נשארת רכוש הפרטי של המהנדס. בכל מקרה של חוסר התאמה בין תוכניות הקונסטרוקציה לתוכניות האדריכלות, מידות תוכניות האדריכלות הן הקובעות.

יש לבצע את כל הציקות של ברות מאגר אצרות ותעלות אך ורק לפי תכנית יועץ הנכח. ולקבל אישור לפני כל שלב.

א.ב. הנדסה

הנדסה אזרחית - תבנתן ניהול ופיקוח

רח' הריסבא 8 א' אלעד טל' 9095347-03 פ'- 9074232

EMail: asafb-30@bezeqint.net

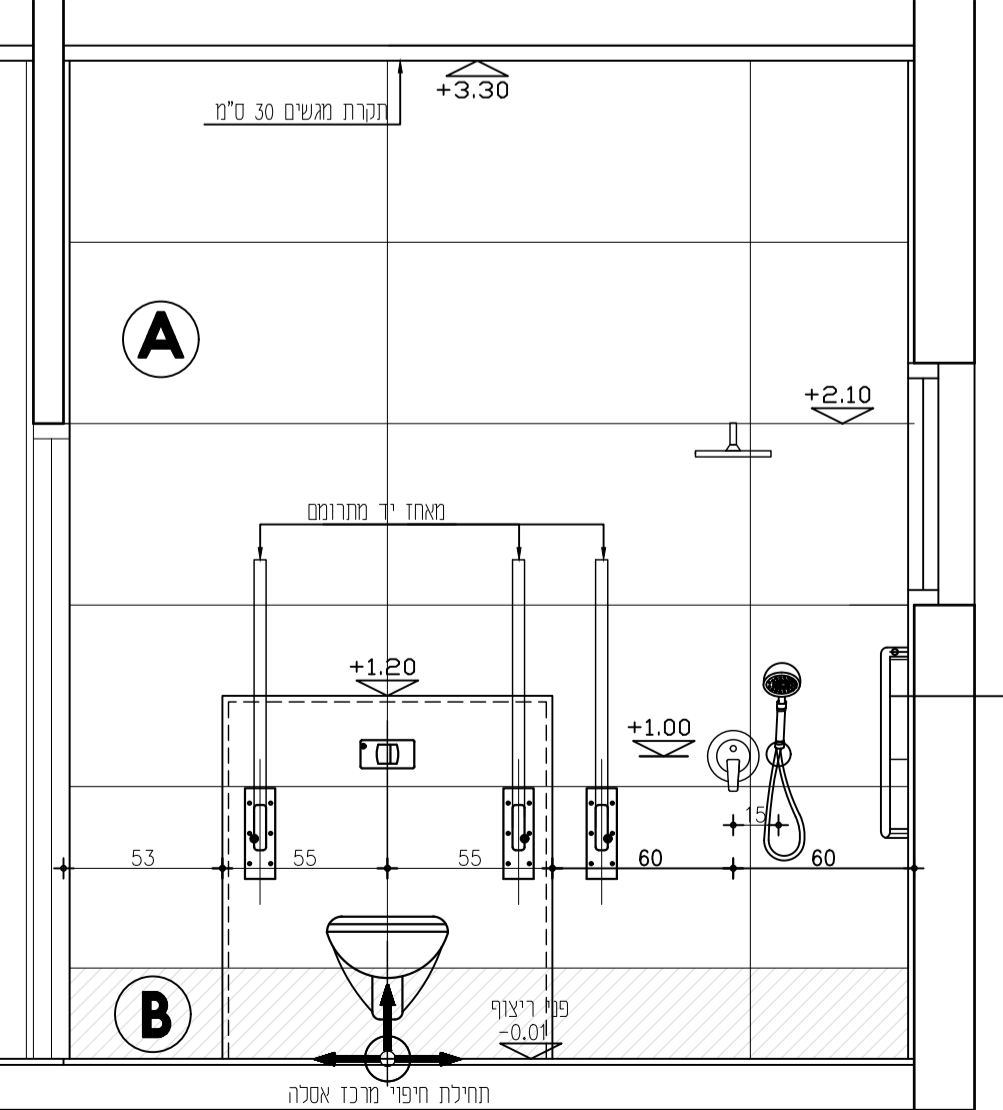
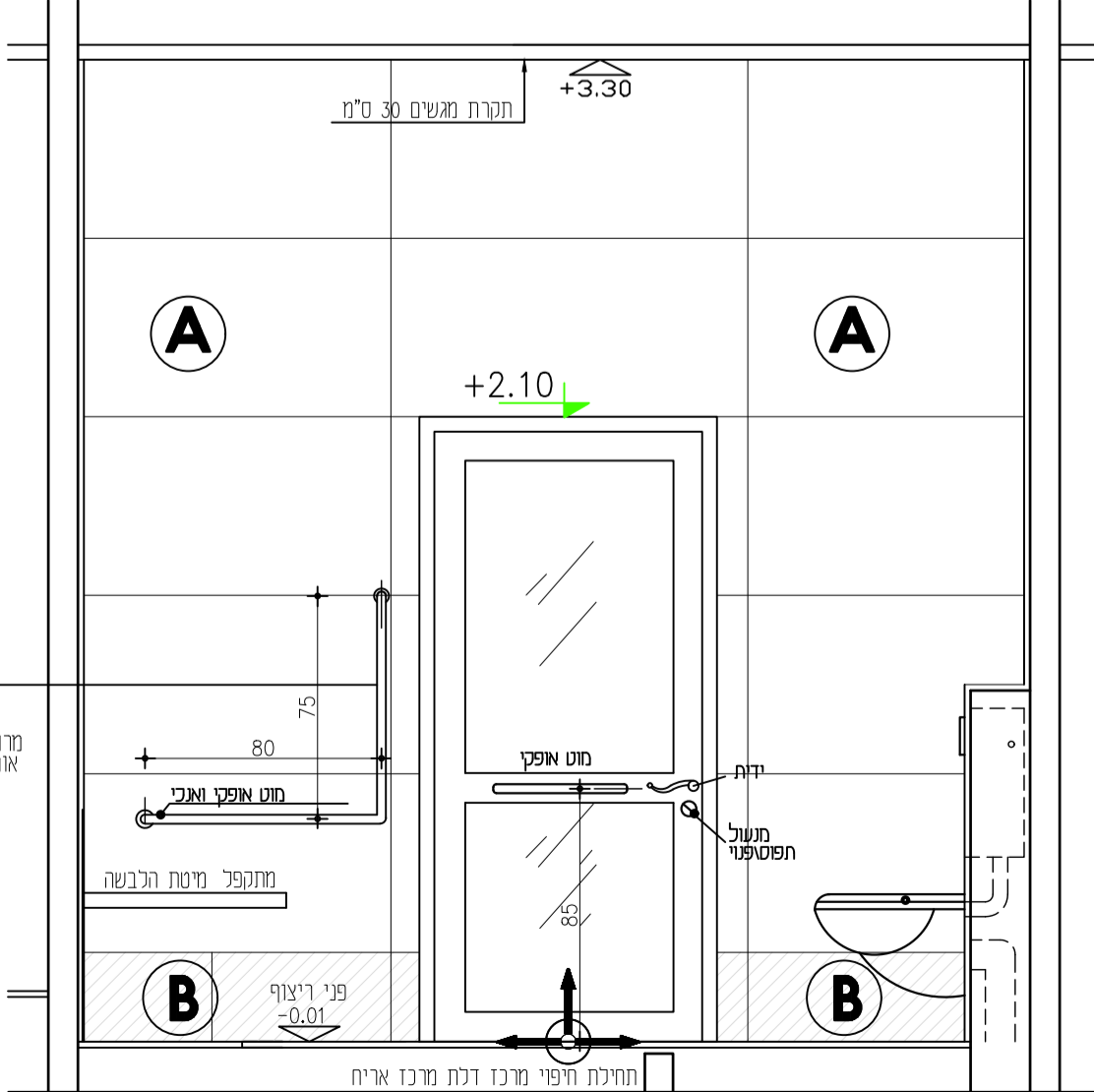
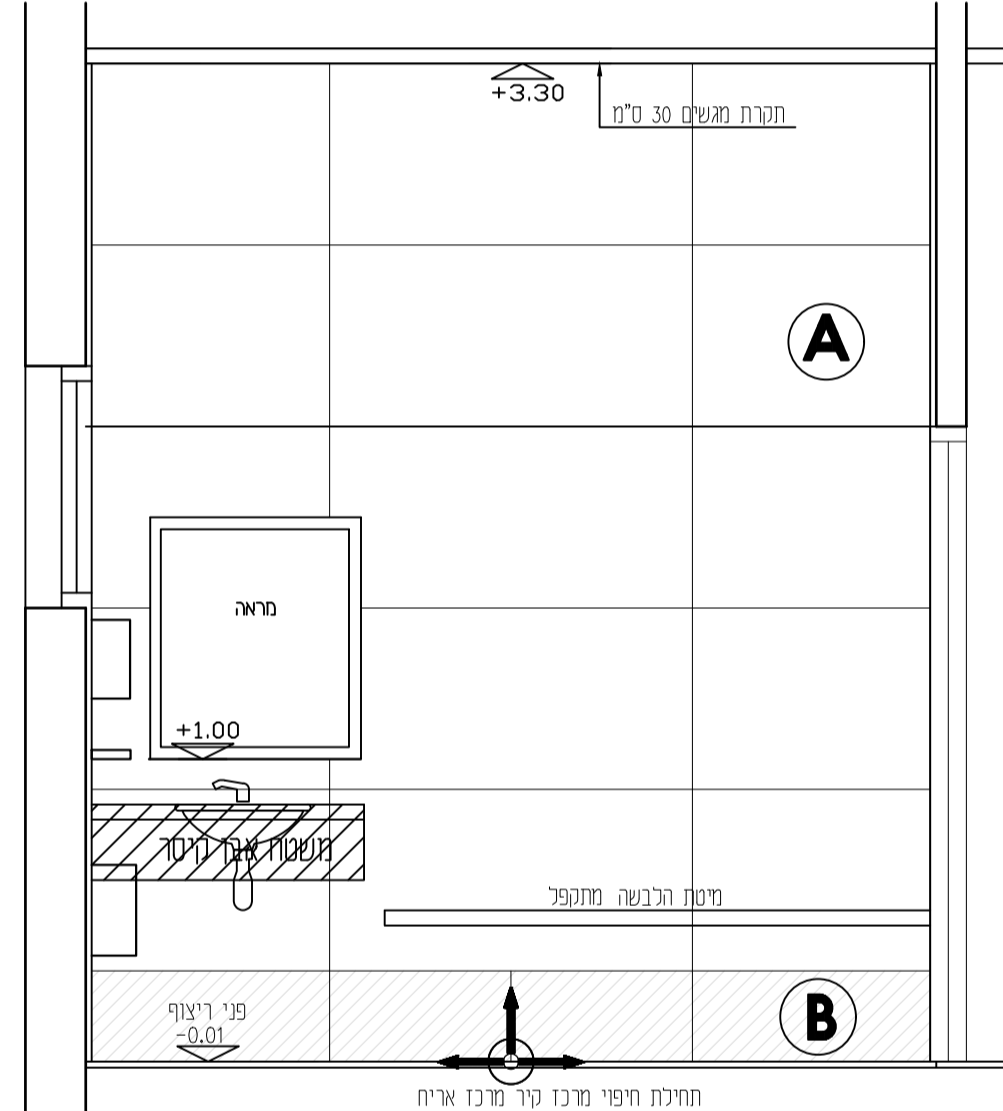
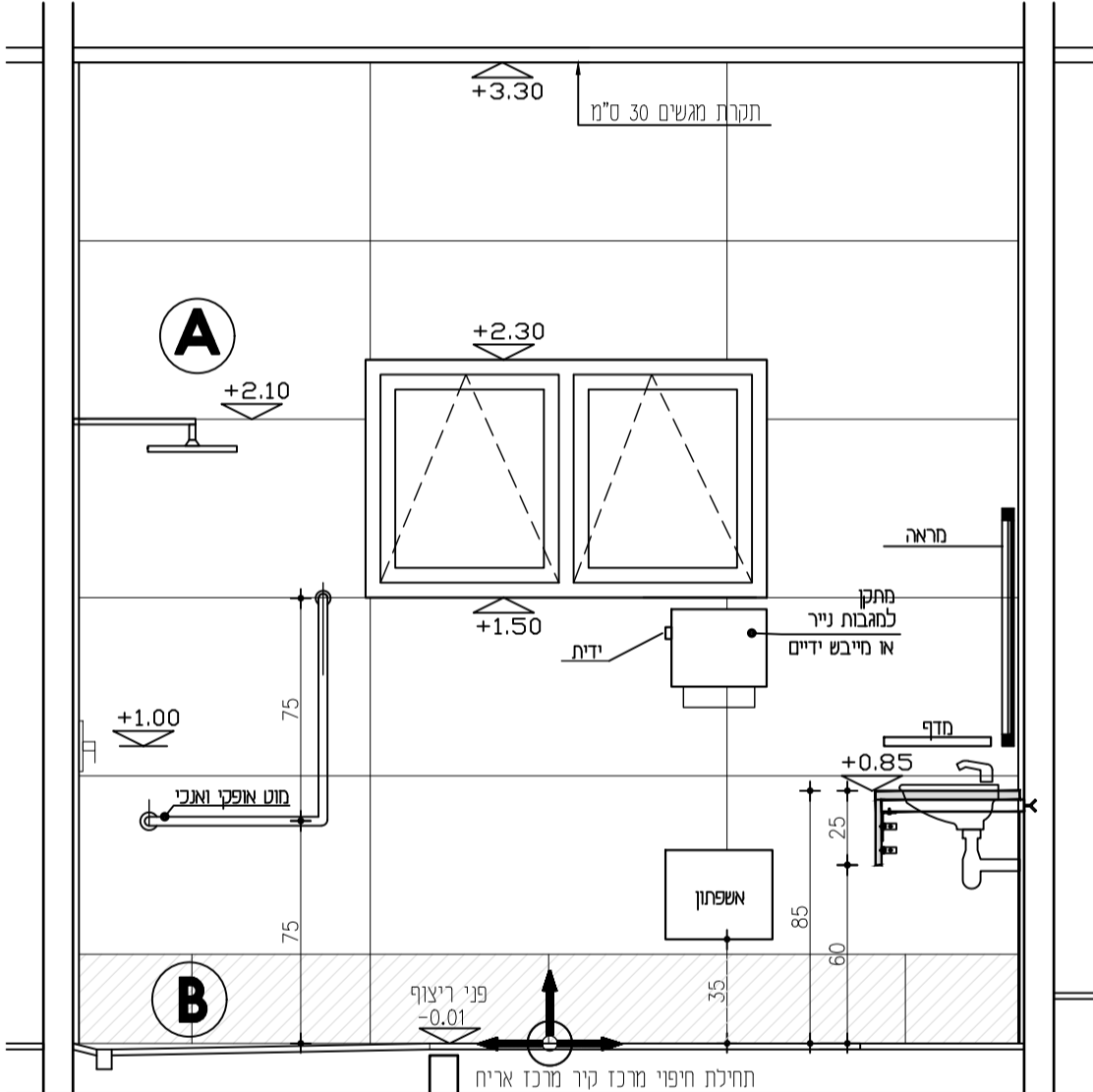

מסמך אופקי ואנכי :
גובה מסמך אופקי 75 ס"מ
קוטר מסמך 25-40 ס"מ
מרווח גריפה לפחות 4 ס"מ
אורך המסמך לפחות 80 ס"מ

מסמך אופקי ואנכי :
גובה מסמך אופקי 75 ס"מ
קוטר מסמך 25-40 ס"מ
מרווח גריפה לפחות 4 ס"מ
אורך המסמך לפחות 80 ס"מ

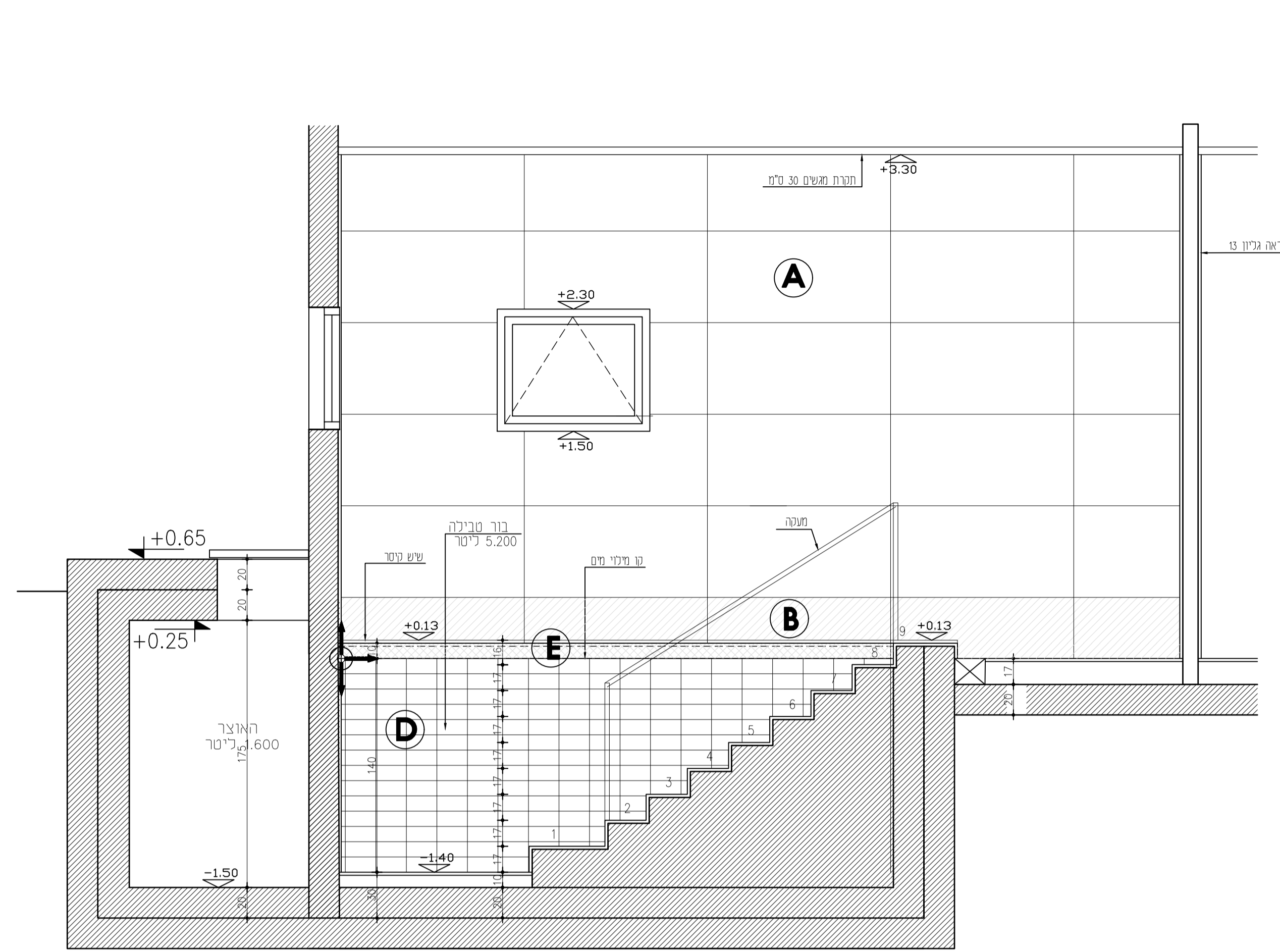

מבט ב
קני"מ 1:25

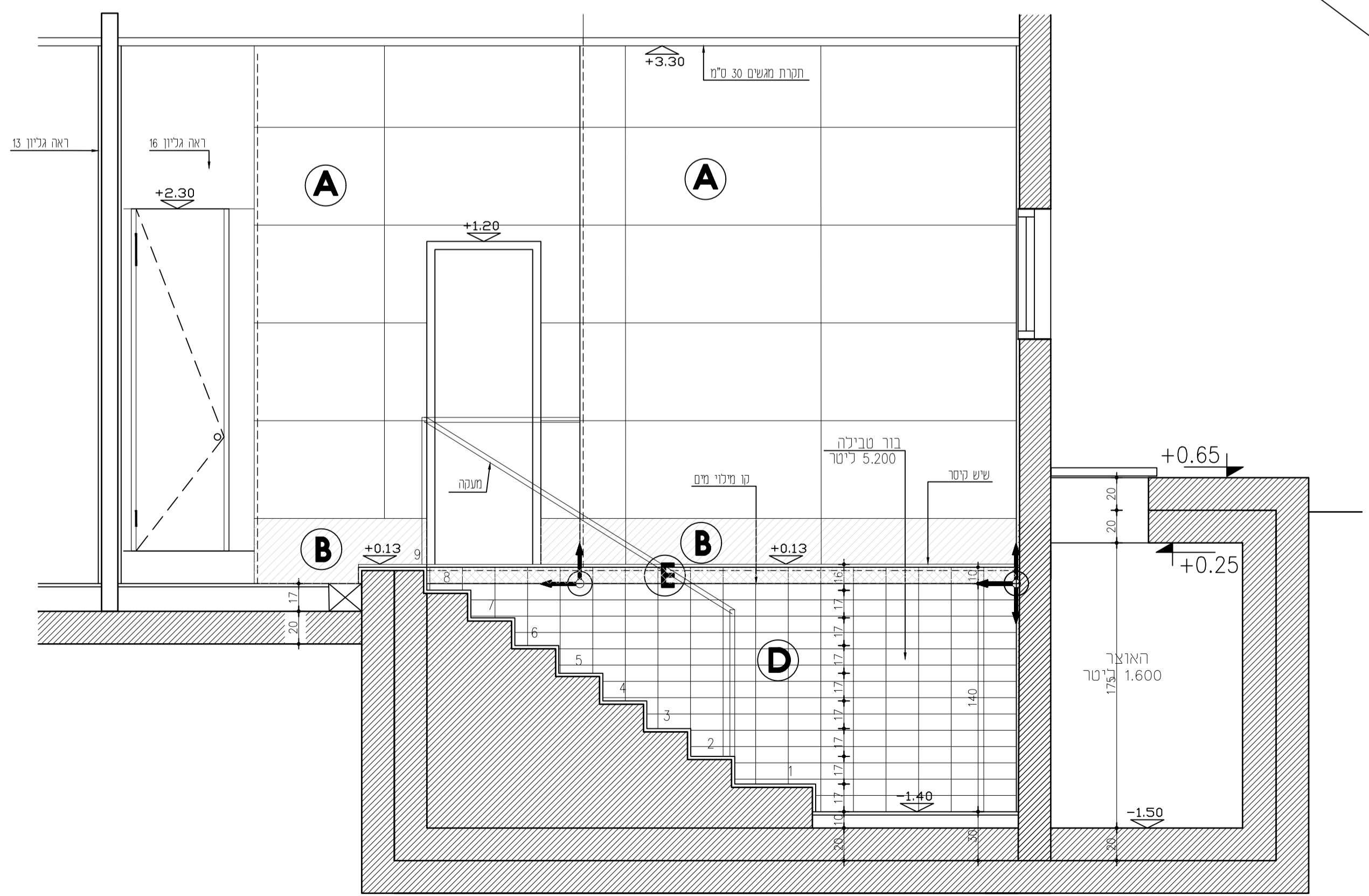

מבט ד
קני"מ 1:25

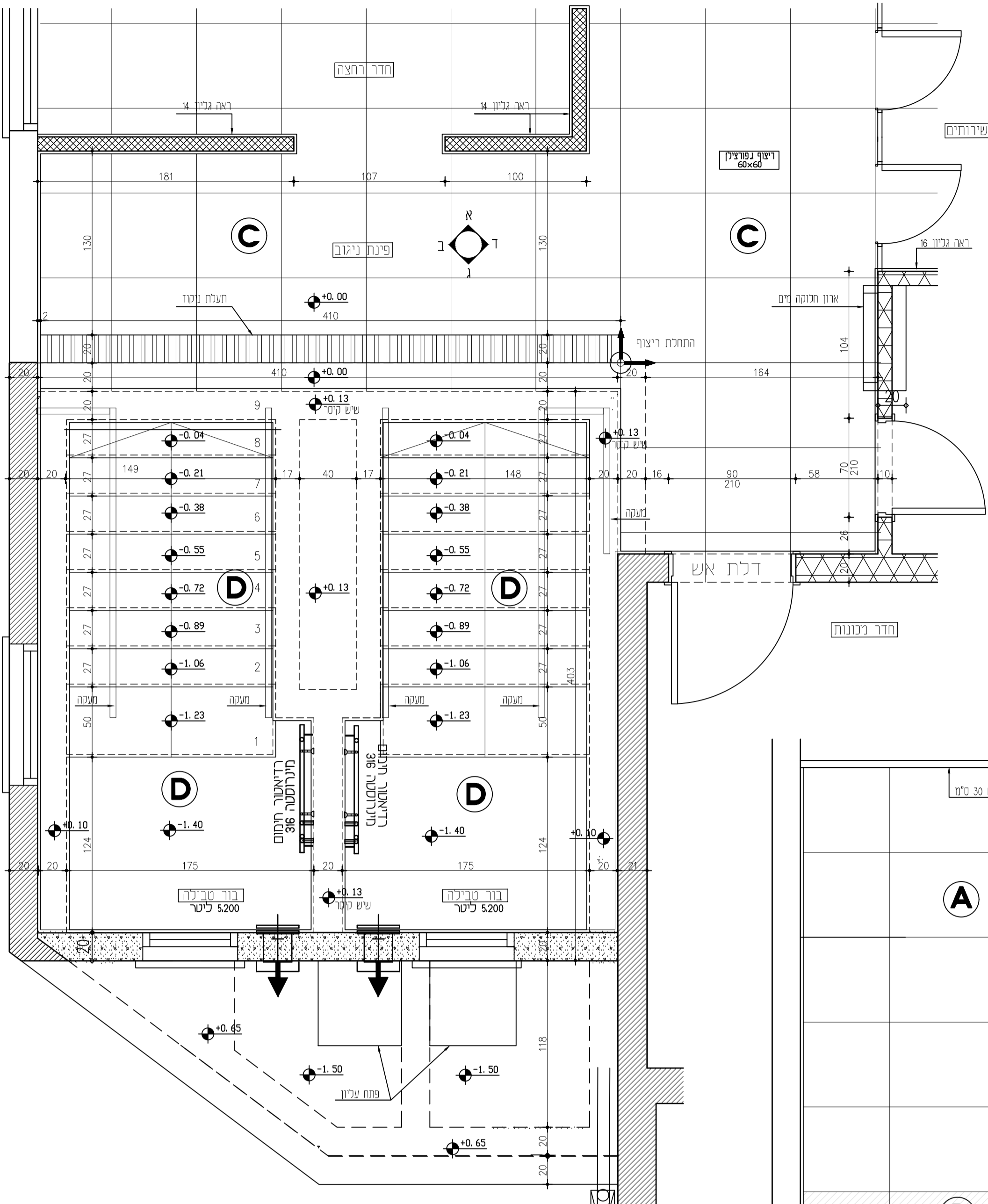

תכנית
קני"מ 1:25

- A** חופי גפורצילן 60x120 - נוון נבחרת האורניכ
- B** חופי גפורצילן 30x60 - נוון נבחרת האורניכ
- C** ריצוף גפורצילן 60x60 - נוון נבחרת האורניכ
- D** חופי קרמיקה 10x20 - נוון נבחרת האורניכ
- E** חופי קרמיקה 10x20 - נוון נבחרת האורניכ

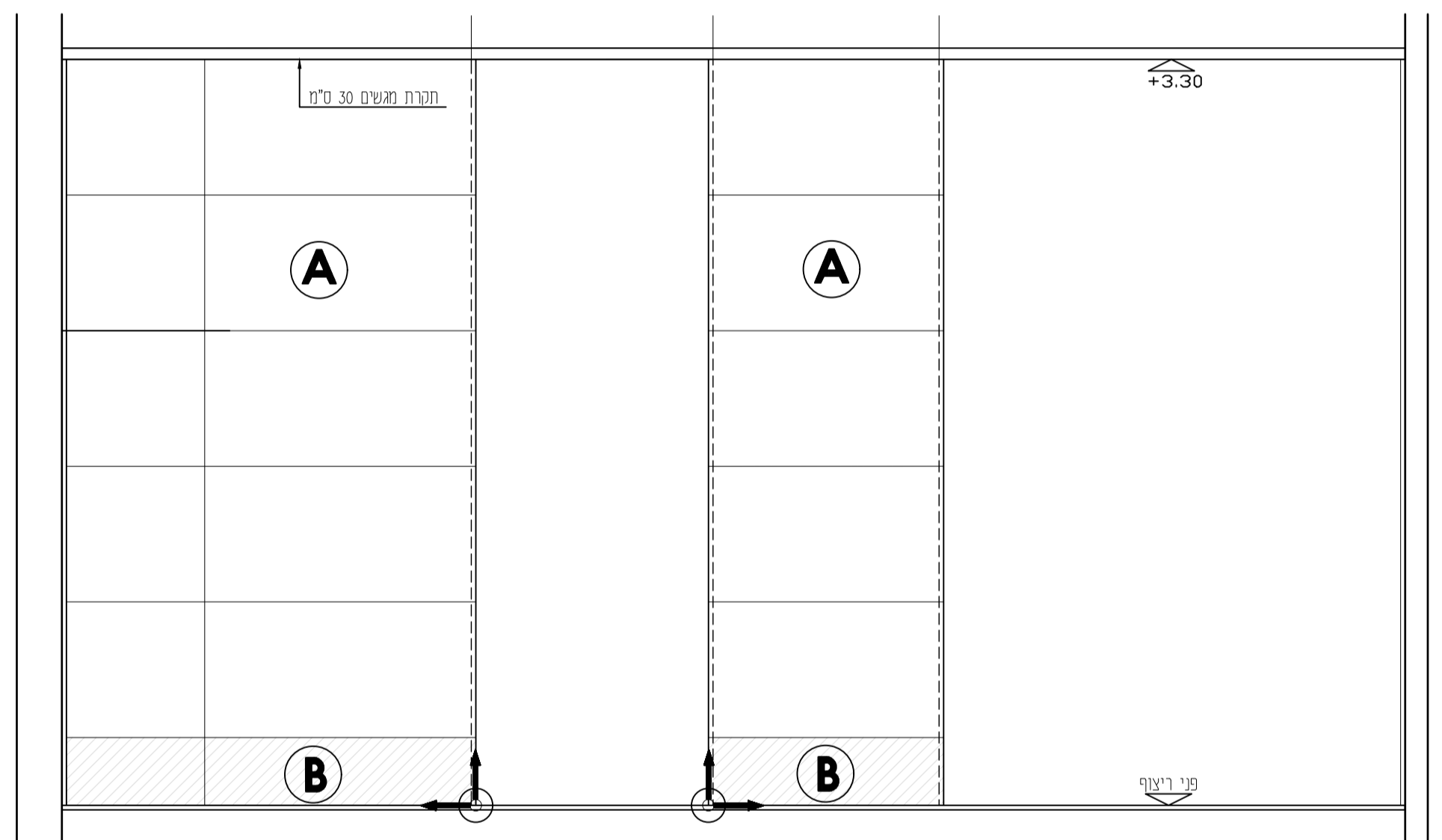

מבט א
קני"מ 1:25

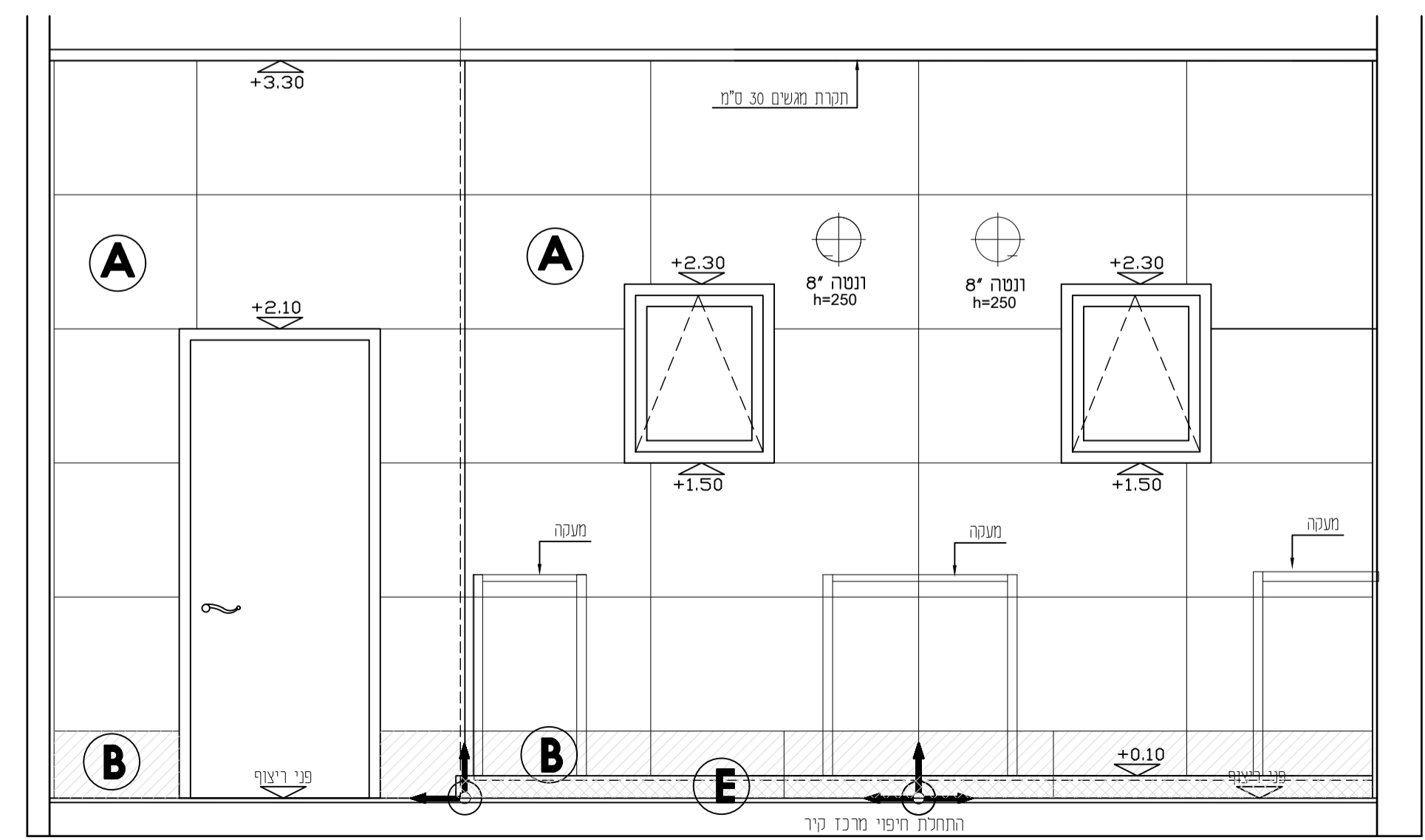

מבט ג
קני"מ 1:25

תמוצה:

חתימה:	שם:	תאריך:

שנויים:

חתימה:	שם:	סדרת השינוי:

רשימת גיליונות

1	תכנית פיתוח שטח
2	תכנית קומת תרקע
3	תכנית גג
4	חתיכים
5	חזיתות
6	תכנית תורה
7	תכנית ריצוף
8	תכנית אינסטלציה
9	רשימת אלומניום
10	רשימת מסגרות
11	רשימת נגרות
12	רשימת שש
13	פריסת חדר רחצה
14	פריסת חדר הכנה נגיש
15	פריסת חדר טבילה ופינת ניגוב
16	פריסת חדר הבששה ושירותים

מקרא קירות

[Symbol]	קירות בטון קונט'
[Symbol]	קירות בטון
[Symbol]	קירות בלוקים
[Symbol]	קירות אלומיניום

שם הפרויקט

מקלחה גברים-פתח תקלחה

שם התוכנית:

פריסת חדר טבילה פינת ניגוב

ק.מ.:	15		
תאריך:	3.5.23		
מס גליון:	AS MADE		
קניון	למכרז	דבצוע	רעיון
○	○	○	●
<p>תוכנית אלו הנתפרת רק לאחר מבט היחי' בניה כחוק. על המבצע להיות מבין רשום ומורשה לעבודה זר. המבצע אחראי כבדיקה כל המידות. על כל טעות או אי התאמה עליו להודיע כחוגים. אין נכבוע מדה ע"י מדידה. בכל מדה שר חוסר התאמה בין תוכנית המבצע לרישום התוכנית נשירות רכוש ופסי' של המגרס. תוכניות האדריכלות, מידות תוכניות האדריכלות ון הטבעות.</p>			
<p>יש לבצע את כל היציקת של בורות סאג אצרות ותעלות אן וק לב תכנית יזע הגתי. ותקבל אשר לפני נכ שב.</p>			

א.ב הנדרסה
הנדרסה אזרחית - תכנון ניהול ופיקוח
רח הריבא 8 א, אלעד ס"ך 9095347-03 5-9074232
E-mail: asaf@30@bezeqint.net

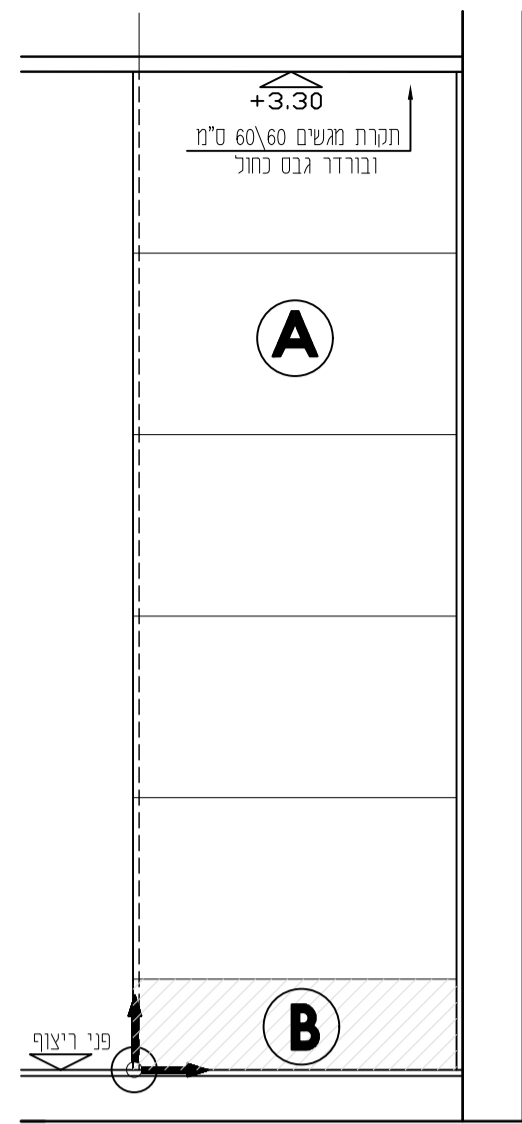

מבט חז
קני"מ 1:25

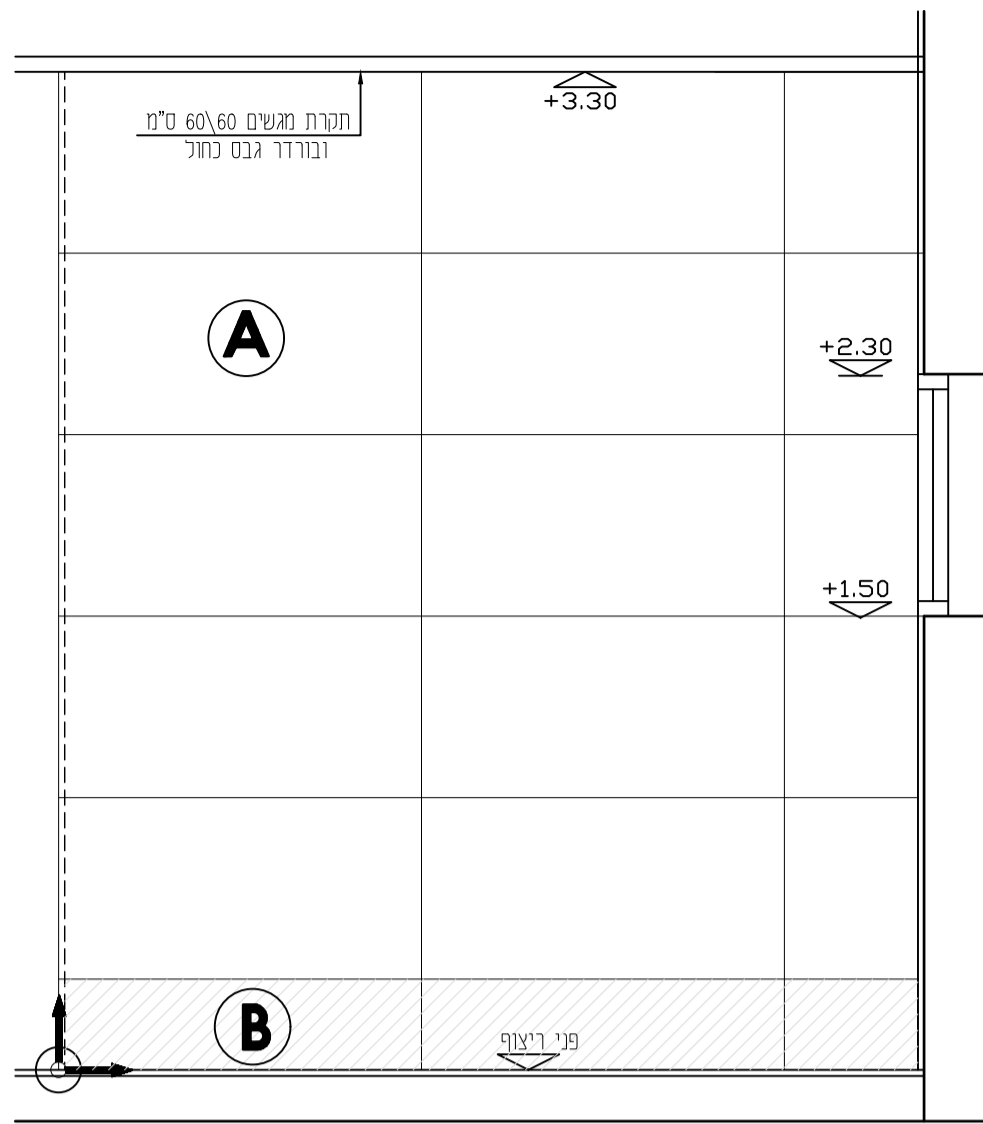

מבט ז
קני"מ 1:25

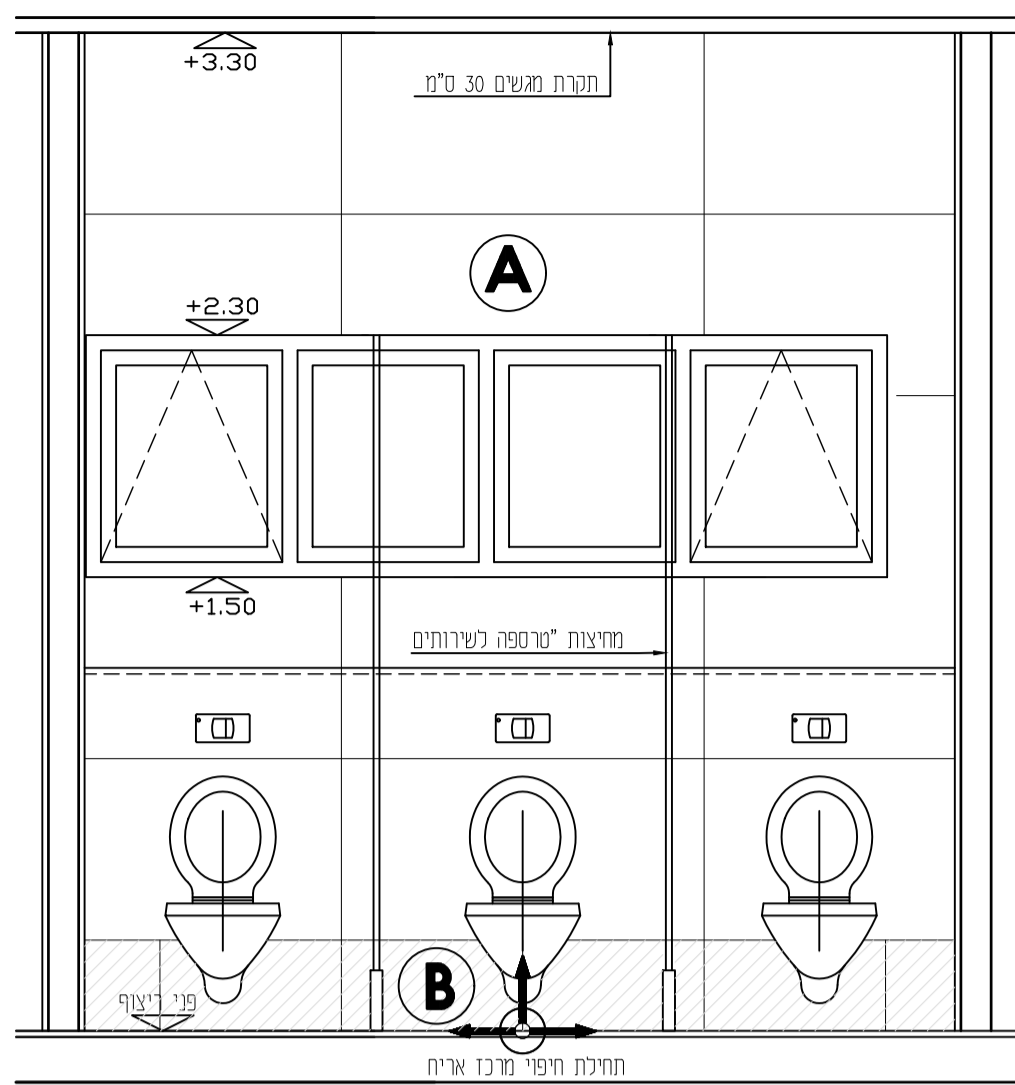

מבט הו
קני"מ 1:25

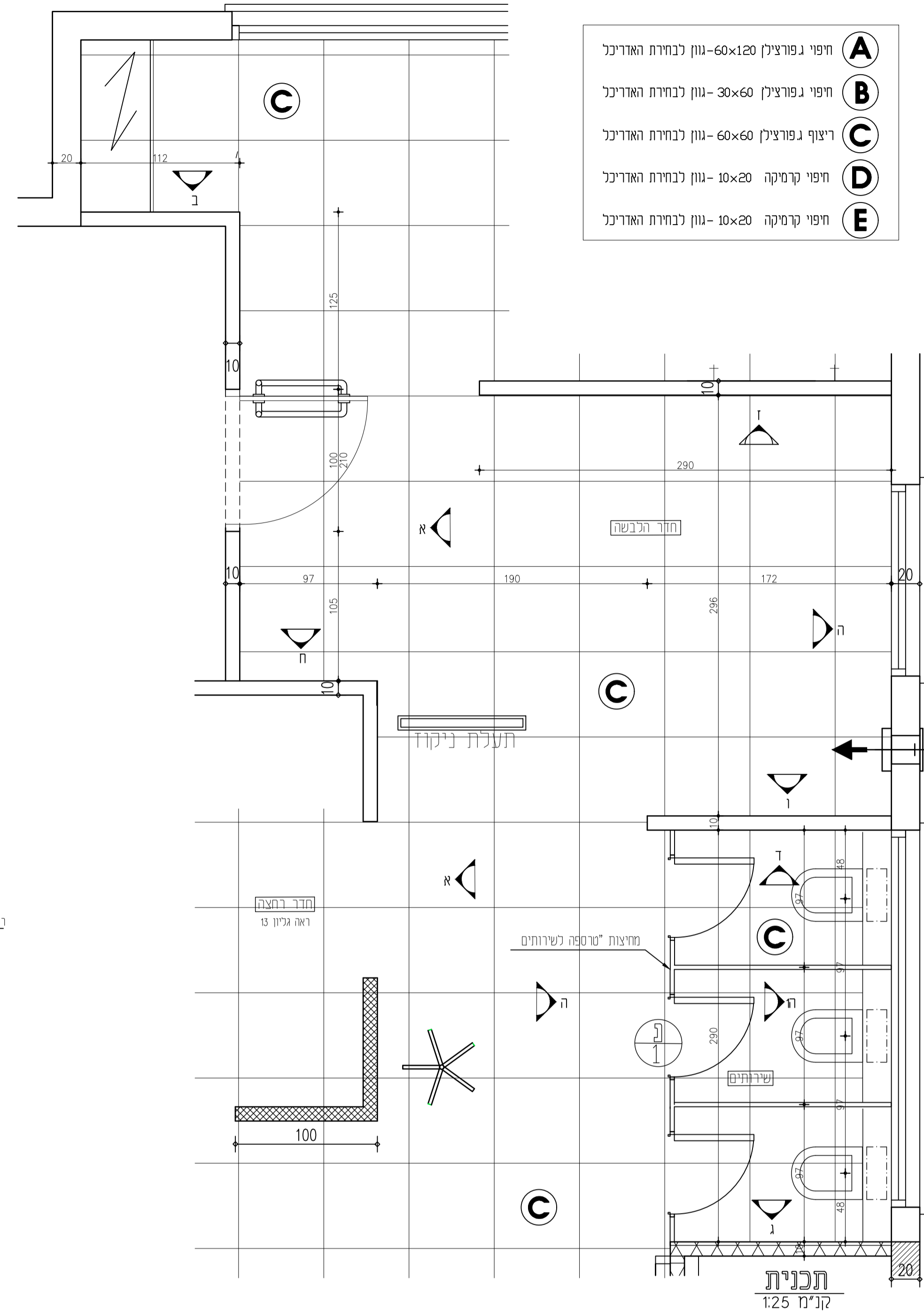

- A חפוי גפורצילן 60x120- גוון לבחירת האדריכל
- B חפוי גפורצילן 30x60- גוון לבחירת האדריכל
- C ריצוף גפורצילן 60x60- גוון לבחירת האדריכל
- D חפוי קרמיקה 10x20- גוון לבחירת האדריכל
- E חפוי קרמיקה 10x20- גוון לבחירת האדריכל

תכנית
קני"מ 1:25

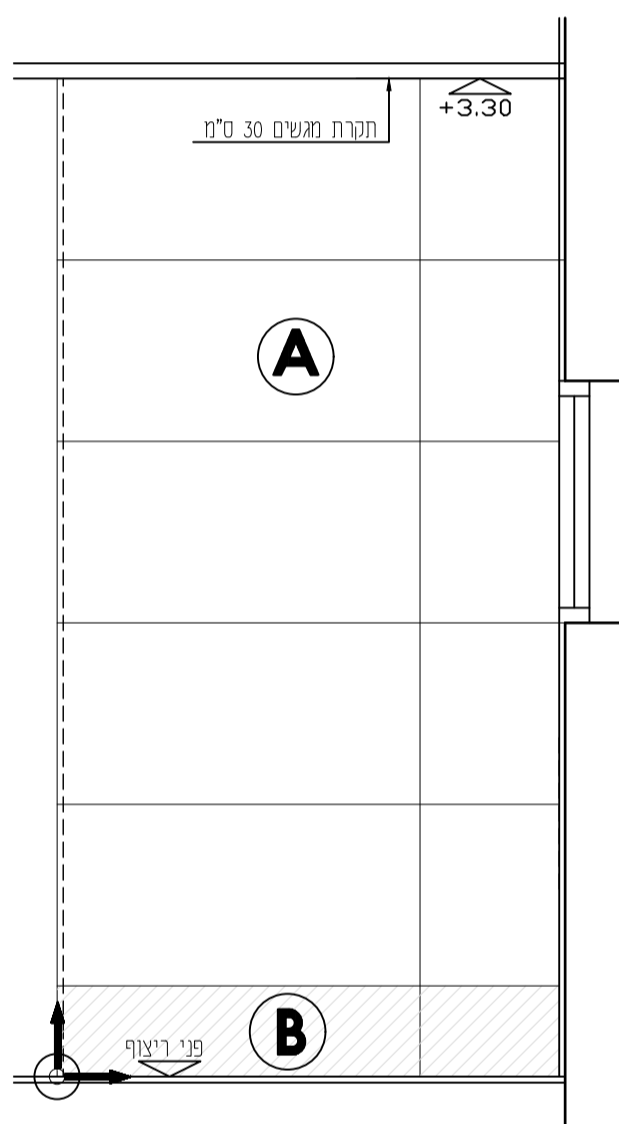

מבט ו
קני"מ 1:25

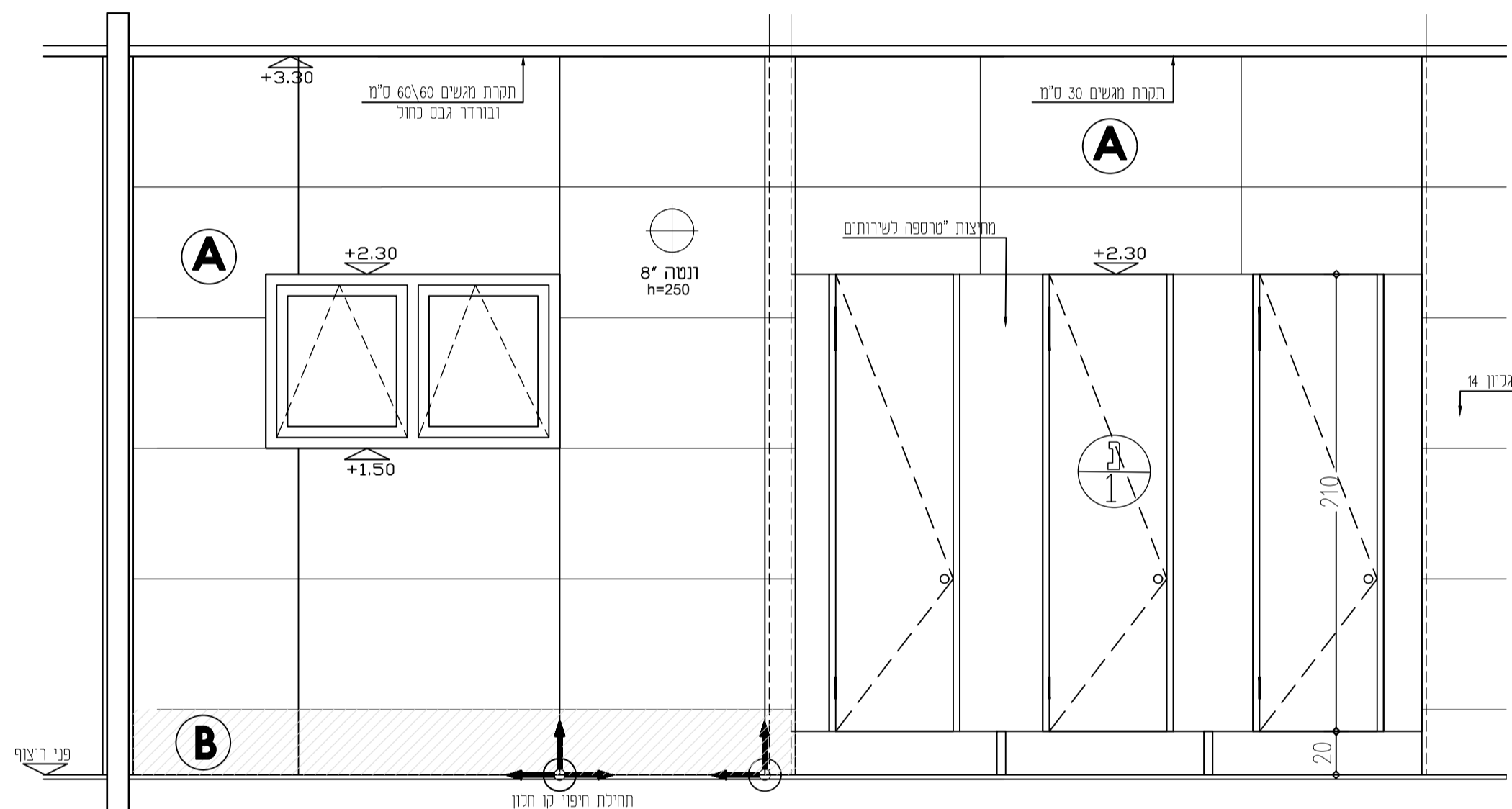

מבט ה
קני"מ 1:25

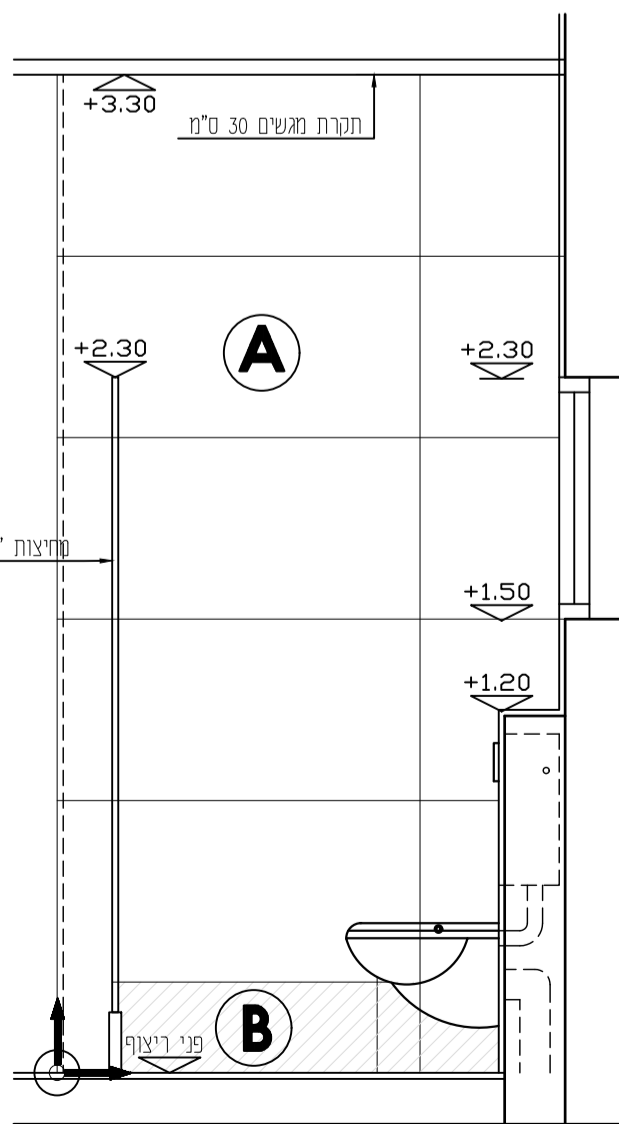

מבט ז
קני"מ 1:25

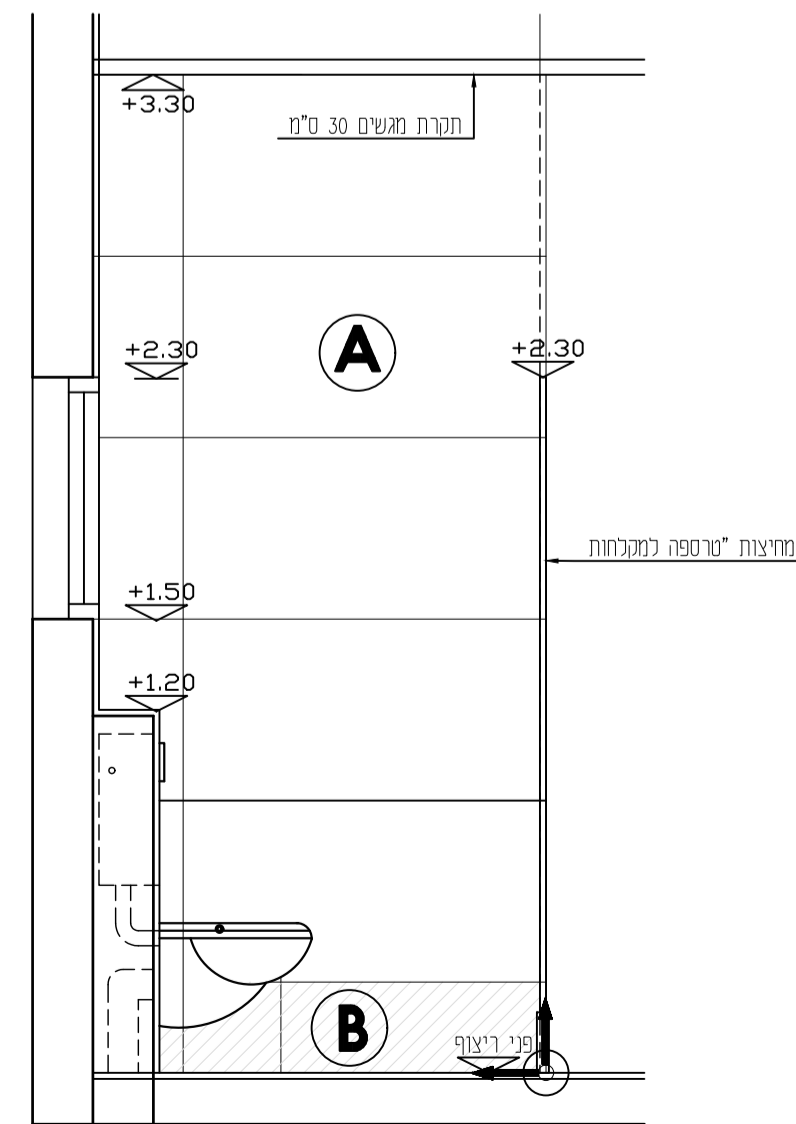

מבט ג
קני"מ 1:25

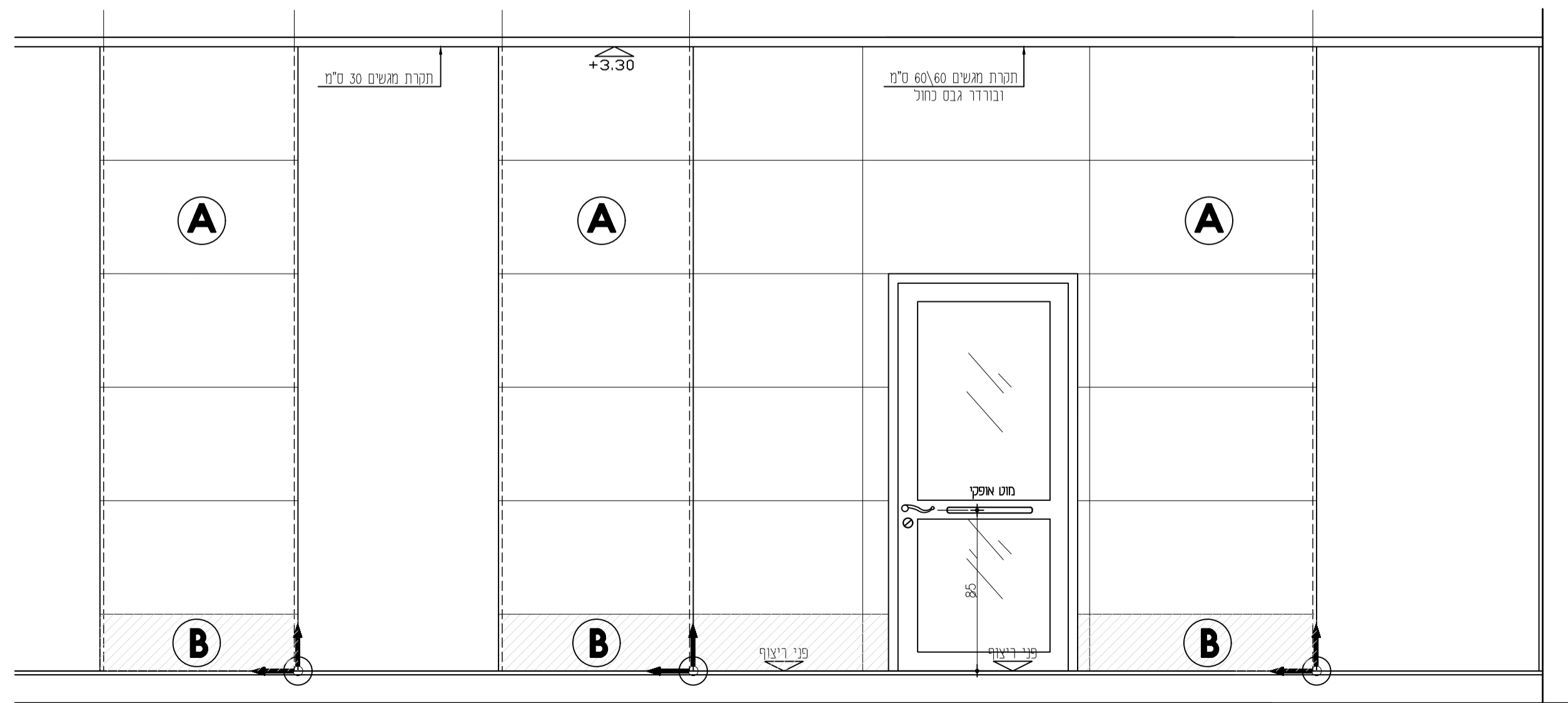

מבט א
קני"מ 1:25

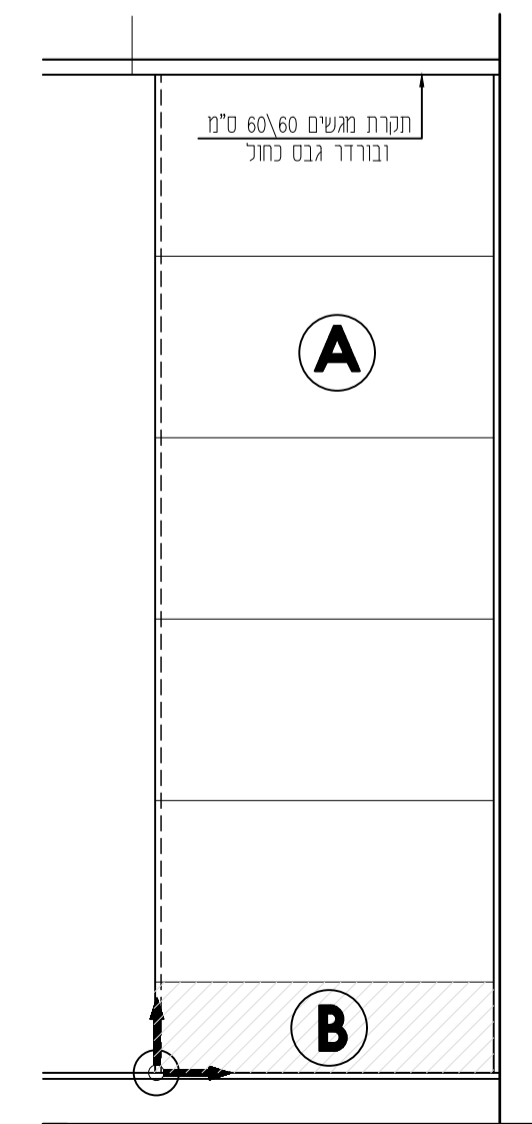

מבט ב
קני"מ 1:25

תמוצה:

חתימה:	מ.ס. תעודת האדריכל:	תאריך:

שניים:

תאריך:	סרחה_השני:	מ.ס. חתימה:

רשימת גיליונות

1	תכנית פיתוח שטח
2	תכנית קומת קרקע
3	תכנית גג
4	חתיים
5	חזיתות
6	תכנית תקרה
7	תכנית ריצוף
8	תכנית אינסטלציה
9	רשימת אלומיניום
10	רשימת מסגרות
11	רשימת נגרות
12	רשימת שיש
13	פריסת חדר רחצה
14	פריסת חדר הכנה נגיש
15	פריסת חדר טביה ופינת ניגוב
16	פריסת חדר הכבשה ושירותים

מטריאל קירות

קירות בטון קונסי

קירות בטון

קירות בלוקים

קירות אלומיניום

שם הפרויקט

מקווה גברים- פתח תקווה

שם החוכנית:

פריסות חדר הלבשה ומעבדותים

מס' גליון: 16

ק.מ.: 1:25

תאריך: 3.5.23

לעיון	כמכרז	בצוע	AS MADE
●	○	○	○

תוכנית אלו תמפות רק לאחר הבנת היתר הבניה כחוק, ועל המבצע להיות קבלן רשום. ומתוך לעבודתו זו המבצע אחראי כבדיקת כל המדידות. על כל טעות או אי החלפה עליו להודיע למתכנן. אין לבנות מדה ע"י מדידה התוכנית נשואות רכוש הפרסי של המתכנן. בכל מקרה של חוסר החממה בין תוכנית המטנסטרוקציה לתוכנית האדריכלית, מדידות תוכנית האדריכלית תן הטובעות.

יש לבצע את כל הציקים של ברות מאגר אצרות ותעלות אף ורק לפי תכנית יועץ והכנה. ולקבל אישור לפני כל שלב.

א.ב. הנדרסה

הנדרסה לאזרחית - תבשןן ניתול ופיקוח

רחו הריסבא 1\8 אכעד מ"ל 03-9095347 פ-9074232

E-Mail: asafb-30@bezaqint.net