

0	לעיון	24.05.2026	שינויים/עדכונים
0	מחזור	תאריך	

- הערות:**
1. רישום השלד בהתאם לתקן ישראלי 1923 - עבודות בטון יזוק באתר
 2. סוג הבטון
 3. סוג המלט - 40-30-40 נ"מ המופיע בחבנית
 4. יחס מסמילי מימ/מעמנט ותכולת צמנט מימילית תהיה בהתאם לדרגת החשיפה. כאמור בטבלה 11 בתקן ישראלי 118
 5. דרגת חשיפה - 2
 6. ארגז מסמילי בקוטר 25 מ"מ בתקרות, 19 מ"מ בקירות/קורות/עמודים
 7. שקיעה 5" בתקרות ו-6" בקירות/קורות/עמודים
 8. סוג הפלדה:
 - 9. פלדה מצולעת פ-400 רתיכה
 - 10. פלדה מצולעת פ-500 לא רתיכה
 - 11. פלדה מצולעת פ-500 רתיכה
 - 12. רשת קרמט פלדה
 9. יש לקרוא תוכנית זו יחד עם תוכנית האדריכל, הקונסטרוקציה ושאר היעדים
 10. כסיו לזיון:
 - 11. באלמנטי בטון תת קרקעיים - 4 ס"מ
 - 12. באלמנטי בטון חשוף - 4 ס"מ
 - 13. באלמנטי בטון האבנים במגע עם מים - 5 ס"מ
 - 14. בעמודים, תקרות, קורות בטון וממ"דים - 3 ס"מ
 11. על המפקח באתר לבדוק את עבודות הזיון, ולאחר אישורו - על המפקח

הערות קורחיה לפלדה ע"פ ייעוץ:
 גמר עבודות המתכת לפני הצביעה יהיה Grade 3 נדרש ISO 8501-3 - נדרש Grade 3 לפחות - ביצוע ריחובים מלאים, השחזה חלקה של הריחובים (NACE 178 דרגה C לפחות), כולל הסרת כל נזתי הריחוב ופינוט חדות. נדרש לעגל את כל הקצוות החדים מכל סוג לרדיוס 2 מ"מ!
 כל פעילות הייצור - ניקוי והשחזת ריחובים, השחזת קצוות חדים מכל סוג, עיגול פינות וכו' - יבוצע ויושלמו לפני הכנת השטח לצביעה ויישום צבע.

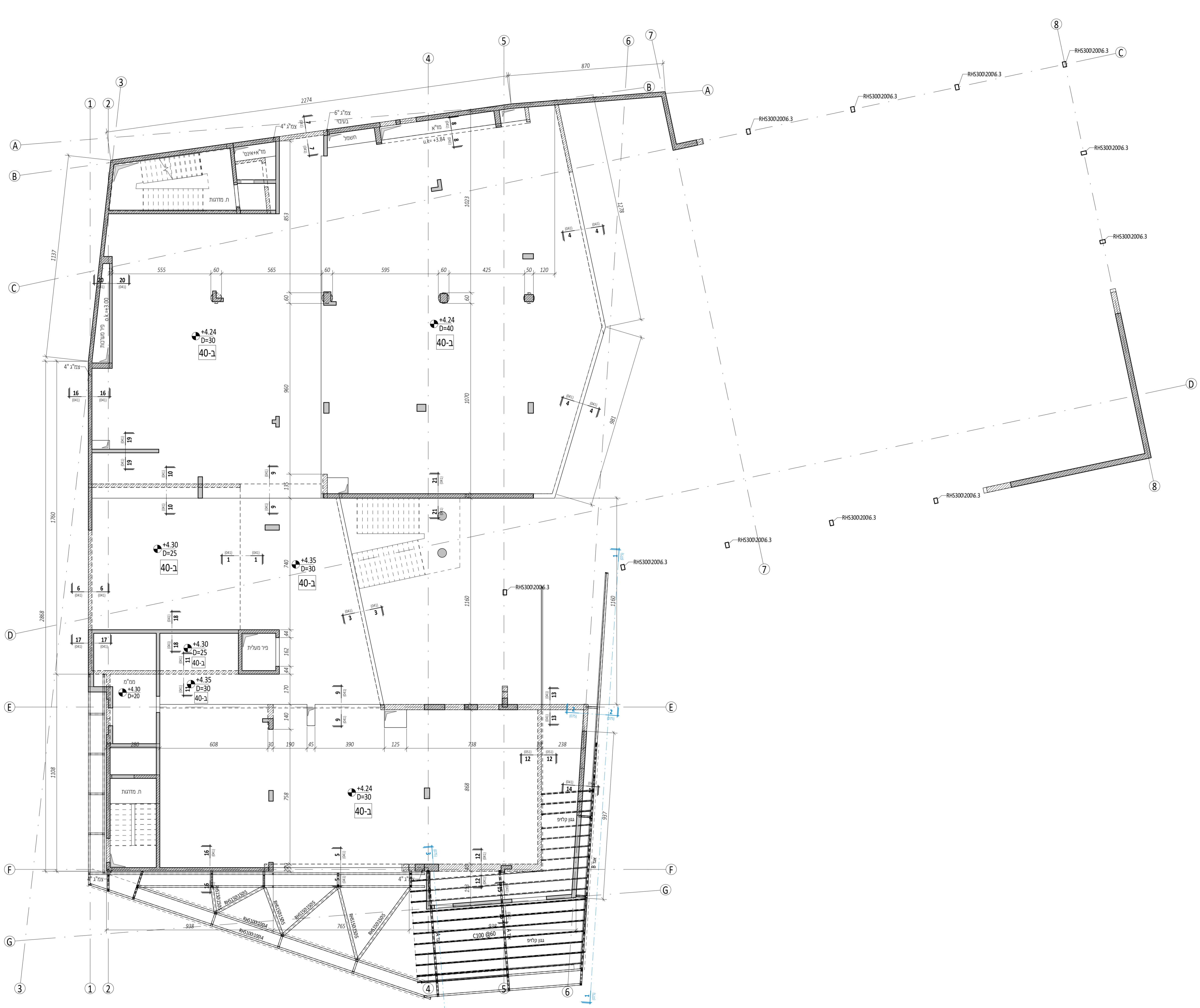

עומסים:	
קבוע נוסף-	300 ק"ג/מ"ר
ק.ב. שרותים-	400 ק"ג/מ"ר
ק.ב. חדר כושר ומחול-	520 ק"ג/מ"ר
שימושי -	
שימושי חדר כושר ומחול-	300 ק"ג/מ"ר
	500 ק"ג/מ"ר
מקרא:	
	עמודים/קירות מתחילים
	עמודים/קירות לא עולים
	עמודים/קירות ממשיכים

אין בשליחת התוכנית ב-DWG משום הרשאה לכל מאן דהו, לעשות שימוש בלשהו בתוכנית הממ"ב ללא רשות משרדנו בבחי. תוכן הקובץ שמשלח וכל הזכויות בתוכנית המצורפת שייכות למשרדנו. הקבלן אחראי למידות ולגבהים, עליו לבדוק מידות באתר. יש להודיע מיד למתכנן על כל אי התאמה או טעות.

שם המזמין:	
עיריית פתח תקווה	
שם הפרויקט:	
קאנטרי אם המושבות	
שם התוכנית:	תכנית תקרה במפלס +4.35
מס' עבודה:	100-141
מהדורה:	0 לעיון
מחבר:	לביצוע <input type="checkbox"/> למכרז <input type="checkbox"/> לעיון <input checked="" type="checkbox"/>
מתכנן: שעה גלינסקי	קנה מידה: 1:100
שרטוט: אור שלישמן	תאריך: 24.05.2026
אישר: שעה גלינסקי	מס' גליון: 100-141-040

גלילינסקי/שקאי (מנהלת/שרטוטים)
 פרץ אופנהיימר 4, קומה 2, משרד 207, נתניה
 כתובת למשלוח דואר: בוסל 8 נתניה, מיקוד 4236104
 טל: 09-7689563
 E-mail: shaya@galinsky-eng.com